

Kultur & Veranstaltungen im Weserbergland 5&6 | 2020

...mit mehr als
100 kostenfrei
gemeldeten Veranstaltungen
kostenlos



**Barockhafen
Bad Karlshafen**



**Marie's Wedding
Lüerdissen**



**Birds of a Feather
Lüerdissen**



**Neuer Krimi
Mitzkat**



Eisvogel

Magazin & Kalender
im **Weserbergland**





Veranstungsübersicht

Liebe Leserinnen und Leser, aufgrund der aktuellen Lage, welche durch den Corona-Virus hervorgerufen wurde, können wir und die Veranstaltenden bis zum Redaktionsschluss nicht wissen, welche Lockerungen wann in Kraft treten. Dies wird viel an der weiteren Entwicklung liegen und ist zum Zeitpunkt des Redaktionsschlusses nicht absehbar. Ebenso konnten wir nicht kontrollieren, welche Veranstaltungen bereits abgesagt wurden. Wenn uns Veranstaltende informiert haben, haben wir diese bereits herausgenommen. Bitte erkundigen Sie sich unbedingt bei den Veranstaltenden, ob die Veranstaltung stattfinden wird. Wir hoffen sehr, dass es bald gelingt, die Entwicklung so weit zu beeinflussen, dass eine Rückkehr in die Normalität stattfinden kann. Bitte unterstützen Sie bis dahin, so gut es Ihnen möglich ist, die Auftretenden, die Veranstaltenden und unsere regional ansässigen Firmen, damit Sie diese schwierige Zeit überstehen. Viele haben Alternativangebote.

Veranstaltungen & Ausstellungen für die Veranstaltungsübersicht **kostenfrei** online melden:
www.eisvogel-kalender.de/veranstaltung-melden.html

02.05. • Samstag

■ **Uslar-Steimke**
Planetariumsvorstellungen
14:00 Uhr Polaris - das Rätsel der Polarnacht - ab ca. 5 J. (Planetarium auf Gut Steimke)
15:00 Uhr Dort draußen - Die Suche nach fremden Welten (Planetarium auf Gut Steimke)
16:00 Uhr Planeten - Expedition ins Sonnensystem (Planetarium auf Gut Steimke)
>> S. 5

03.05. • Sonntag

■ **Bad Karlshafen**
11:00 - 14:00 Uhr Genussvolle "Brunch-Fahrt" mit Musik (Weserschiff "Hessen")
>> S. 17
15:00 - 16:00 Uhr Stadtführung "Auf den Spuren der Hugenotten" (Rathaus) >> S. 17

■ Bodenwerder-Buchhagen

16:00 - 18:00 Uhr KinderZeit - Muttertags-Geschenk basteln (KulturMühle) YY S. 19

04.05. • Montag

■ **Beverungen**
20:00 Uhr #Freundschaft (Stadthalle)

08.05. • Freitag

■ **Bad Karlshafen**
19:00 - 20:00 Uhr Konzert MGV Liedertafel (Gästeraum im Rathaus) >> S. 17

■ **Beverungen**
20:00 Uhr Sebastian Pufpaff (Stadthalle)

■ **Einbeck**
19:00 - 21:00 Uhr Dr. Ulrich Schiefer: 24 h von Le Mans - Ein Rennsportkrimi in mehreren Akten (PS.SPEICHER)
20:00 - 22:00 Uhr Brandheiß - gelöscht wird später (Wil-

helm-Bendow-Theater)

■ **Uslar-Sohlingen**
20:00 Uhr Literaturtankstelle: Andrea Schomburg (Kapelle)
>> S. 5

09.05. • Samstag

■ **Eschershausen**
20:00 - 22:00 Uhr Konzert im Café - Wito (Mehrgenerationenhaus)

■ **Silberborn**
14:00 - 18:00 Uhr Geführte MTB Tour (Dorfgemeinschaftshaus) >> S. 14

■ **Uslar**
20:00 Uhr Meeting Revival Party (Kulturbahnhof) >> S. 5

■ **Wesertal-Lippoldsberg**
18:00 - 19:30 Uhr Frühlingsbräusen mit Pauken und Trompeten: Barockmusik mit dem Ensemble TOP Leipzig (Klosterkirche)

10.05. • Sonntag

■ **Bad Karlshafen**
11:00 - 13:00 Uhr Barbecue-Fahrt am Muttertag (Weserschiff "Hessen") >> S. 17

11:15 - 12:15 Uhr Rathauskonzert - Matinee (Landgrafensaal im Rathaus) >> S. 17

15:00 - 16:30 Uhr Muttertagsfahrt (Weserschiff "Hessen") >> S. 17

15:00 - 16:00 Uhr Stadtführung "Auf den Spuren der Hugenotten" (Rathaus) >> S. 17

■ **Bodenwerder-Buchhagen**
16:30 Uhr Zum Geburtstag 300 Jahre Münchhausen / Autorenesung der "Haarsträuben-Geschichten" (Café KulturMühle) >> S. 18

■ **Holzminden**
20:00 - 21:30 Uhr Theater Fahrheit 451 (Stadthalle)
>> S. 15

12.05. • Dienstag

■ **Holzminden**
20:00 - 21:30 Uhr Theater Fahrheit 451 (Stadthalle)
>> S. 15

13.05. • Mittwoch

■ **Uslar**
15:00 - 18:00 Uhr Kinderfest (Altstadt) >> S. 5

15.05. • Freitag

■ **Bad Karlshafen**
19:30 - 22:30 Uhr Party-Boot mit dem Restaurant Kaiser Wilhelm Bad Karlshafen (Weserschiff "Hessen") >> S. 17
20:00 Uhr Kleinkunstabend mit Morgan Finley (Weinhaus Römer) >> S. 17

16.05. • Samstag

■ **Bad Pyrmont**
10:00 - 18:00 Uhr Spargelfest (Brunnenstraße/Fußgängerzone)

■ **Bodenwerder-Buchhagen**
20:00 Uhr Offene Bühne (KulturMühle) >> S. 18

■ Silberborn

16:00 - 17:30 Uhr Moorführung (Parkplatz Mecklenbruch) >> S. 14

■ Uslar

14:00 - 17:00 Uhr Kultur-Natur-Historische Radtour von Uslar nach Lippoldsberg (Altes Rathaus) >> S. 5

18:00 Uhr Benefizkonzert mit dem Polizeiorchester Niedersachsen (St.-Johannis-Kirche) >> S. 5

17.05. • Sonntag

■ **Aerzen**
11:00 - 13:00 Uhr 7 bucks a week - Country-Frühshoppen (Biergarten Gaststätte "Altes Forsthaus")

■ **Bad Karlshafen**
11:00 - 12:00 Uhr Konzert der Kurkapelle (Gästeraum des Rathauses) >> S. 17

15:00 - 16:00 Uhr Stadtführung "Auf den Spuren der Hugenotten" (Rathaus) >> S. 17

■ **Bad Pyrmont**
11:00 - 18:00 Uhr Spargelfest mit verkaufsoffenen Geschäften von 13 bis 18 Uhr (Brunnenstraße/Fußgängerzone)

■ **Uslar**
11:00 - 17:00 Uhr Tag der klimafreundlichen Mobilität (Altstadt) >> S. 5

21.05. • Donnerstag

■ **Bad Karlshafen**
11:00 - 14:00 Uhr Musikalischer Frühshoppen mit Grillbuffet (Weserschiff "Hessen") >> S. 17

23.05. • Samstag

■ **Holzminden**
19:00 Uhr Whisky-Tasting (Torhaus am Katzensprung)
>> S. 15

24.05. • Sonntag

■ **Bad Karlshafen**
11:15 - 12:15 Uhr Rathauskonzert - Matinee (Landgrafensaal im Rathaus) >> S. 17
15:00 - 16:00 Uhr Stadtführung "Auf den Spuren der Hugenotten" (Rathaus) >> S. 17

25.05. • Montag

■ **Uslar**
18:00 Uhr Stadtführung mit Jäger Hackelberg (Altes Rathaus) >> S. 5
18:00 Uhr Uslar singt Gospel, Pop und Jazz (St.-Johannis-Kirche) >> S. 5

27.05. • Mittwoch

■ **Neuhaus**
17:00 - 18:30 Uhr Kräuterführung (Haus des Gastes)
>> S. 14

Fenster • Türen • Treppen • Innenausbau • Wintergärten
Massivholzmöbel u. -küchen • Wärmedämmtechnik

Stephan 

HUHN
Ihr Kreativtischler

Meintestr. 21 • 37627 Lenne
Telefon: 0 55 32 / 50 42 42
www.ihre-kreativtischlerei.de

 isofloc
Wärmedämmtechnik



Veranstaltungsübersicht

30.05. • Samstag

■ **Bad Karlshafen**
10:00 Uhr Hafenbeleuchtung (Altstadt) >> S. 17

■ **Holzminden**
11:00 Uhr Entdeckerrundgang mit der Ackerbürgerin (Markt 2) >> S. 15

■ **Lüerdissen**
19:30 Uhr Joanna & Jan: Marie's Wedding (Fresenhof) >> S. 4 & 6

■ **Silberborn**
16:00 - 17:30 Uhr Moorführung (Parkplatz Mecklenbruch Ortsausgang) >> S. 14

31.05. • Sonntag

■ **Bad Karlshafen**
10:00 Uhr Hafenbeleuchtung (Altstadt) >> S. 17

11:00 - 14:00 Uhr Pfingstbrunch-Fahrt (Weserschiff "Hessen") >> S. 17

15:00 - 16:00 Uhr Stadtführung "Auf den Spuren der Hugenotten" (Rathaus) >> S. 17

06.06. • Samstag

■ **Aerzen**
16:30 - 18:30 Uhr Burgsingen der heimischen Chöre (Domänenburg)

■ **Holzminden-Allersheim**
13:00 - 19:00 Uhr 8. RCM-Oldtimertage (Allersheimer Brau-

erei) >> S. 24

07.06. • Sonntag

■ **Bad Karlshafen**
11:00 - 14:00 Uhr Genussvolle Brunch-Fahrt mit Musik (Weserschiff "Hessen") >> S. 17

11:00 - 12:00 Uhr Konzert der Kurkapelle (Gästeraum des Rathauses) >> S. 17

15:00 - 16:00 Uhr Stadtführung "Auf den Spuren der Hugenotten" (Rathaus) >> S. 17

■ **Bodenwerder-Buchhagen**
16:00 - 18:00 Uhr KinderZeit - Jongliergruppe "Schmeiß weg!" (KulturMühle) >> S. 18

■ **Holzminden-Allersheim**
10:00 - 17:00 Uhr 8. RCM-Oldtimertage (Allersheimer Brauerei) >> S. 24

■ **Lügde**
11:00 - 14:00 Uhr Gemeinsam wandern in Lügde - Der Osterbergweg (Parkplatz Kilianskirche) >> S. 20

■ **Uslar-Delliehausen**
10:00 - 18:00 Uhr Traditionelles Meilerfest (am Holzkohlenmeiler) >> S. 5

■ **Einbeck**
10:00 Uhr Störy Revival Kleinwagentreffen (PS.SPEICHER)

■ **Silberborn**
16:00 - 17:30 Uhr Moorführung (Parkplatz Mecklenbruch) >> S. 14

■ **Einbeck**
10:00 Uhr Störy Revival Kleinwagentreffen (PS.SPEICHER)

■ **Silberborn**
16:00 - 17:30 Uhr Moorführung (Parkplatz Mecklenbruch) >> S. 14

■ **Einbeck**
10:00 Uhr Störy Revival Kleinwagentreffen (PS.SPEICHER)

■ **Silberborn**
16:00 - 17:30 Uhr Moorführung (Parkplatz Mecklenbruch) >> S. 14

■ **Einbeck**
10:00 Uhr Störy Revival Kleinwagentreffen (PS.SPEICHER)

■ **Silberborn**
16:00 - 17:30 Uhr Moorführung (Parkplatz Mecklenbruch) >> S. 14

■ **Einbeck**
10:00 Uhr Störy Revival Kleinwagentreffen (PS.SPEICHER)

■ **Silberborn**
16:00 - 17:30 Uhr Moorführung (Parkplatz Mecklenbruch) >> S. 14

■ **Einbeck**
10:00 Uhr Störy Revival Kleinwagentreffen (PS.SPEICHER)

■ **Silberborn**
16:00 - 17:30 Uhr Moorführung (Parkplatz Mecklenbruch) >> S. 14

■ **Einbeck**
10:00 Uhr Störy Revival Kleinwagentreffen (PS.SPEICHER)

■ **Silberborn**
16:00 - 17:30 Uhr Moorführung (Parkplatz Mecklenbruch) >> S. 14

■ **Einbeck**
10:00 Uhr Störy Revival Kleinwagentreffen (PS.SPEICHER)

■ **Silberborn**
16:00 - 17:30 Uhr Moorführung (Parkplatz Mecklenbruch) >> S. 14

■ **Einbeck**
10:00 Uhr Störy Revival Kleinwagentreffen (PS.SPEICHER)

Katzensprung) >> S. 15

11.06. • Donnerstag

■ **Bad Pyrmont**
09:30 - 18:00 Uhr Fronleichnam Shopping - Einkaufen, relaxen & genießen! (gesamte Stadt)

11:00 - 22:00 Uhr Weinfest mit Lifemusik & Tanz (Brunnenplatz)

■ **Holzminden**
11:00 Uhr WeserSommer (Innenstadt) >> S. 15

■ **Einbeck**
10:00 Uhr Störy Revival Kleinwagentreffen (PS.SPEICHER)

■ **Silberborn**
16:00 - 17:30 Uhr Moorführung (Parkplatz Mecklenbruch) >> S. 14

■ **Einbeck**
10:00 Uhr Störy Revival Kleinwagentreffen (PS.SPEICHER)

■ **Silberborn**
16:00 - 17:30 Uhr Moorführung (Parkplatz Mecklenbruch) >> S. 14

■ **Einbeck**
10:00 Uhr Störy Revival Kleinwagentreffen (PS.SPEICHER)

■ **Silberborn**
16:00 - 17:30 Uhr Moorführung (Parkplatz Mecklenbruch) >> S. 14

■ **Einbeck**
10:00 Uhr Störy Revival Kleinwagentreffen (PS.SPEICHER)

■ **Silberborn**
16:00 - 17:30 Uhr Moorführung (Parkplatz Mecklenbruch) >> S. 14

■ **Einbeck**
10:00 Uhr Störy Revival Kleinwagentreffen (PS.SPEICHER)

■ **Silberborn**
16:00 - 17:30 Uhr Moorführung (Parkplatz Mecklenbruch) >> S. 14

■ **Einbeck**
10:00 Uhr Störy Revival Kleinwagentreffen (PS.SPEICHER)

■ **Silberborn**
16:00 - 17:30 Uhr Moorführung (Parkplatz Mecklenbruch) >> S. 14

■ **Einbeck**
10:00 Uhr Störy Revival Kleinwagentreffen (PS.SPEICHER)

■ **Silberborn**
16:00 - 17:30 Uhr Moorführung (Parkplatz Mecklenbruch) >> S. 14

■ **Einbeck**
10:00 Uhr Störy Revival Kleinwagentreffen (PS.SPEICHER)

■ **Silberborn**
16:00 - 17:30 Uhr Moorführung (Parkplatz Mecklenbruch) >> S. 14

■ **Einbeck**
10:00 Uhr Störy Revival Kleinwagentreffen (PS.SPEICHER)

■ **Silberborn**
16:00 - 17:30 Uhr Moorführung (Parkplatz Mecklenbruch) >> S. 14

■ **Einbeck**
10:00 Uhr Störy Revival Kleinwagentreffen (PS.SPEICHER)

■ **Silberborn**
16:00 - 17:30 Uhr Moorführung (Parkplatz Mecklenbruch) >> S. 14

■ **Einbeck**
10:00 Uhr Störy Revival Kleinwagentreffen (PS.SPEICHER)

■ Neuhaus im Solling

11:00 - 17:00 Uhr Neuhäuser Bauern- und Kreativmarkt mit Konzert "Kesse Kerle" Lieder und Chansons der 20er bis 40er Jahre (Haus des Gastes) >> S. 14

16.06. • Dienstag

■ **Bodenwerder-Buchhagen**
21:00 Uhr Public Viewing - Frankreich-Deutschland (KulturMühle) >> S. 18

17.06. • Mittwoch

■ **Neuhaus im Solling**
17:00 - 18:30 Uhr Kräuterführung (Haus des Gastes) >> S. 14

18.06. • Donnerstag

■ **Höxter-Albaxen**
20:00 - 23:00 Uhr The Great Crusades - Konzert (Ackerhaus der Tonenburg)

19.06. • Freitag

■ **Bad Karlshafen**
19:30 - 22:30 Uhr Mondscheinfahrt mit Live-Musik (Weserschiff "Hessen") >> S. 17

■ **Einbeck**
19:00 - 21:00 Uhr Ente gut alles gut - eine Tigerente wird zur Romanheldin - Lukas Hoffmann erzählt die außergewöhnliche Geschichte eines Citroën 2CV (PS.SPEICHER)

■ **Lüerdissen**
19:30 Uhr Birds of a Feather: You are Music (Fresenhof) >> S. 4 & 6

■ **Einbeck**
19:00 - 21:00 Uhr Ente gut alles gut - eine Tigerente wird zur Romanheldin - Lukas Hoffmann erzählt die außergewöhnliche Geschichte eines Citroën 2CV (PS.SPEICHER)

■ **Lüerdissen**
19:30 Uhr Birds of a Feather: You are Music (Fresenhof) >> S. 4 & 6

■ **Einbeck**
19:00 - 21:00 Uhr Ente gut alles gut - eine Tigerente wird zur Romanheldin - Lukas Hoffmann erzählt die außergewöhnliche Geschichte eines Citroën 2CV (PS.SPEICHER)

■ **Lüerdissen**
19:30 Uhr Birds of a Feather: You are Music (Fresenhof) >> S. 4 & 6

■ **Einbeck**
19:00 - 21:00 Uhr Ente gut alles gut - eine Tigerente wird zur Romanheldin - Lukas Hoffmann erzählt die außergewöhnliche Geschichte eines Citroën 2CV (PS.SPEICHER)

■ **Lüerdissen**
19:30 Uhr Birds of a Feather: You are Music (Fresenhof) >> S. 4 & 6

■ **Einbeck**
19:00 - 21:00 Uhr Ente gut alles gut - eine Tigerente wird zur Romanheldin - Lukas Hoffmann erzählt die außergewöhnliche Geschichte eines Citroën 2CV (PS.SPEICHER)

Reparaturen aller Fabrikate

WILLI SPARKUHL

- * Autogas-Umrüstung
- * Autogas-Tankstelle
- * SB-Tankstelle
- * TÜV - DEKRA - GTÜ - AU - AUK
- * LAND ROVER
- * Geländewagen-Service und Sonderumbauten, Wohnmobil-Service
- * Reifen-Service
- * Rasenmäher - Zubehör
- * POST (Briefmarken-Service)
- * Gashandel

AUTOFIT

alles unter einem Dach in
37643 NEGENBORN
Neue Straße 3
Telefon 05532 - 8201

Porzellanhaus
Ludwig Henke GmbH
Radstaken 2a
37691 Boffzen-Weser

Tel.: 05271 - 5114
Fax: 05271 - 4821

Internet:
www.porzellan-henke.de



Veranstaltungsübersicht

■ Holzminden

13:00 Uhr Holzminden verein(t) (In den Vereinen) >> S. 15

18:00 Uhr Sommerkonzert Collegium Cantorum (Stadthalle) >> S. 15

■ Silberborn

14:00 - 18:00 Uhr Geführte MTB Tour (Dorfgemeinschaftshaus) >> S. 14

21.06. • Sonntag

■ Bad Karlshafen

11:15 - 12:15 Uhr Rathauskonzert - Matinee (Landgrafensaal im Rathaus) >> S. 17

15:00 - 16:00 Uhr Stadtführung "Auf den Spuren der Hugenotten" (Rathaus) >> S. 17

■ Wallensen

9:00 Uhr 2. Ith-Hilswandertag (Haus an der Stadtmauer) >> S. 10

26.06. • Freitag

■ Bodenwerder-Buchhagen

20:00 Uhr Finetune - Konzert (KulturMühle) >> S. 18

■ Holzminden

18:00 Uhr Bierfest am Weserkai >> S. 15

27.06. • Samstag

■ Holzminden

11:00 Uhr Entdeckerrundgang mit der Ackerbürgerin (Markt 2) >> S. 15

12:00 Uhr Bierfest am Weser-

kai (Weserkai) >> S. 15

20:00 Uhr Sommernachtsgala Tanztreff Janzen (Stadthalle) >> S. 15

■ Lügde-Falkenhagen

12:00 - 14:00 Uhr Gemeinsam wandern in Lügde - Der Klosterrundweg um Falkenhagen (Parkplatz vor dem Kloster) >> S. 10

■ Silberborn

16:00 - 17:30 Uhr Moorführung (Parkplatz Mecklenbruch) >> S. 14

■ Wesertal-Lippoldsberg

19:00 - 01:00 Uhr 11. Sommernacht: Essen & Trinken, Cocktails, Livemusik mit "The Busquitos" und Party mit DJ Ringo (Kirchgarten)

28.06. • Sonntag

■ Bad Karlshafen

15:00 - 16:00 Uhr Stadtführung "Auf den Spuren der Hugenotten" (Rathaus) >> S. 17

■ Bad Karlshafen-Helmarshausen

14:00 Uhr Gemeinsames Konzert der MGV Liedertafel und Kurkapelle (Bürgerhaus) >> S. 17

■ Holzminden

12:00 Uhr Bierfest am Weserkai >> S. 15

■ Lügde

15:30 - 16:30 Uhr Sonntags im Park (Emmerauenpark) >> S. 20

Ausstellungen & mehr

■ Alfeld

23.04. - 20.06. (Mo - So) Lebensfreude als Leuchtmittel (Galeriefur des Ameos Klinikums Alfeld)

■ Bad Karlshafen

17.05. - 31.10. (Mo - So) Glaubensflüchtlinge Heute (Deutsches Hugenotten-Museum) >> S. 17

■ Bodenwerder-Buchhagen

19.04. - 31.05. (So) "Erhellende Grafiken" von und mit D. Peipelmann (Café KulturMühle) >> S. 18

■ Bevern

10.04. - 01.11. (Di - So) Erlebniswelt Renaissance, Geld regiert die Welt - Ist Münchhausen noch zu retten? (Weserrenaissance Schloss) >> S. 22

10.04. - 01.11. (Di - So)

Paula Tobias - Auf den Spuren der ersten Landärztin im Braunschweiger Land (Weserrenaissance Schloss) >> S. 22

26.04. - 01.11. (Di - So)

Kabinettausstellung: Oskar Dolhart: Ein Künstlernachlass

für die Region (Weserrenaissance Schloss) >> S. 22

■ Duingen

23.03. - 28.06. (Mi & So) "Bitte anfassen!" - keramische Vielfalt zum täglichen Gebrauch von Reinhild Alber & Frank Breiter (Töpfermuseum)

■ Holzminden

07.03. - 16.05. (Di & Sa) "Kraft der Farben" Bilder von Bodo Jokwitz (Stadtbücherei) >> S. 23

■ Höxter

29.03. - 24.05. (Mi - So) Revolution und Aufbruch. Die goldenen Zwanziger Jahre (Museum im Hütteschen Haus)

■ Immenhausen

29.02. - 31.05. (Di - So) Rosa Reichenbach - Kunst im Rückblick (Glasmuseum)

■ Polle

05.04. - 21.05. (Mo - So) Hartmut Schrader "Zeitlose Faszination des Fotos" (Haus des Gastes an der Burg)

Veranstaltungsmelde-, Redaktions- und Anzeigenschluss für die Ausgabe Juli-August 2020 am 01.06.2020

Lüerdissen

Marie's Wedding & Birds of a Feather

**Joanna Scott Douglas
& Jan Jeddig:
Maries's Wedding
Samstag
30.05.2020
19:30 Uhr**

Jans Fingerstyle Gitarre ist geprägt vom amerikanischen und englischen Folk der 60er und 70er Jahre. Der Gesang von Joanna aus Edingburgh und

Jan fand bereits in Folkmagazinen und Radiosendern in Deutschland und Schottland Beachtung. Joannas unverwechselbare Stimme und Jans samtweicher Ton harmonieren perfekt und ergänzen einander. Beide Sänger wechseln zwischen Leadgesang und Begleitung und bringen so Abwechslung und Vielfalt in ihr Programm. Joannas Bodhrán treibt viele von ihren lebhaften Stücken voran. Ihre Auftritte werden vom Publikum aller Altersgruppen geliebt.
<http://res.seatlion.com/14964>
(Text & Foto: Joanna Scott Douglas)

**Birds of a Feather:
You are Music
Freitag
19.06.2020
19:30 Uhr**

Amy McKay (Gesang, Gitarre, Klavier) und Ryan Leon (Gesang, Gitarre, Banjo) sind Künstler mit einer langen Erfolgsgeschichte. Sie nahmen die EPs mit auf die Straße und spielten zahlreiche Shows in Deutschland, den Niederlanden, Österreich, Italien und Dänemark. Ende August 2019 erschien mit "You are Music" ihr erstes ganzes Studioalbum.
<http://res.seatlion.com/15211>
(Text & Foto: Birds of a Feather)

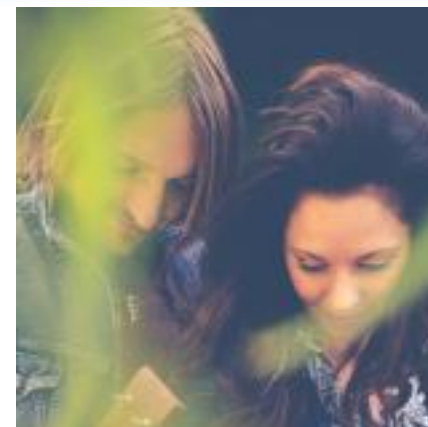

Bei beiden Konzerten gibt es neben Getränken im Fresenhof die beliebten Fischhäppchen mit frischem Matjes, Lachs und Krabben von Fisch Blum direkt von der Insel Sylt. Karten für 10 Euro unter 05534-9109119.





Uslar lädt zum Entdecken und Erleben ein

ErlebnisWald Solling

Im Erlebnis Wald Solling können Kinder und Erwachsene den Wald mit allen Sinnen erleben und jede Menge Wissenswertes über diesen besonderen Lebensraum erfahren. Staunen, Entdecken und Aha-Erlebnisse erwarten die Besucher. Thematisch wird der ErlebnisWald perfekt mit dem Baumhaushotel Solling mit insgesamt neun Häusern und drei Baumzelten ergänzt. Wie vielfältig der Wald ist, zeigen die zehn Themenbereiche, die sich über das Gelände erstrecken:

- Wald voller Leben: Die Bewohner und Lebewesen im Wald
- Inspiration Wald: Künstler im Wald
- Wald-Baum-Holz: Alles über Holzversteigerung
- Abenteuer Wald: Klettern, Forschen, Spielen und Entdecken
- Wissenschaft Wald: Die Rolle des Waldes in der Ökologie und im Hinblick auf den Klimawandel
- Feuer-Holz-Wärme: Das Feuer als Freund und Feind
- Wald-Geheimnisse: Neugierde und Forscherdrang

sind gefragt

- Wald-Geschichten: Ökologischer Wegebau und Kräutergarten
 - Mischwald: Bedeutung des Mischwaldes
 - Märchenwald: Um den Solling ranken sich viele Geschichten
- Ein Aufstieg auf den 40 Meter hohen Klimaturm ist ein Erlebnis. Der außergewöhnliche Naturerlebnispfad ist ganzjährig geöffnet. Wer das Gelände auf eigene Faust entdecken möchte, zahlt am Drehkreuz 1 € pro Person und kann sich so lange aufhalten, wie man möchte.

Für Gruppen z. B. Betriebsausflüge sind individuelle Führungen zum Wunschtermin buchbar. Spezielle Umweltbildungen werden im Rahmen von Projekten für Kindergärten und Schulklassen angeboten. Auch Kindergeburtstage sind möglich.

Alaris Schmetterlingspark

Die Tropenhalle ist ein Top-Ausflugsziel für die ganze Familie. Neben der tropischen Bepflanzung sorgt die Farbenpracht der Schmetterlinge dafür,

dass sich ein Ausflug wie ein kleiner Urlaub anfühlt. Wer genauer hinschaut, wird neben den Faltern auch alle Entwicklungsstadien sehen können: Eiablagen, Raupen und Puppen bestens getarnt oder auch schimmernd wie glänzende Schmuckstücke.

Außerdem: Kaffee und Kuchen, Spielecke, bei passendem Wetter Sonnenterrasse und großes Außengelände.

Der Park ist täglich von 10 bis 17 Uhr geöffnet.

Wandern und Radfahren

Für Wanderer und Rad-

fahrer, die die Solling-Vogler-Region erkunden möchten, hält die Touristik-Information Tourenvorschläge bereit.

Öffnungszeiten und Angebote im Schmetterlingspark und im ErlebnisWald Solling können aufgrund von COVID-19 abweichen.

Weitere Kontaktdaten:
Touristik-Information Uslar
Altes Rathaus/Lange Str. 1
37170 Uslar
Tel. 0 55 71/3 07-2 20
E-Mail: touristik@uslar.de
www.uslar.de

(Text & Fotos: Touristik-Information Uslar, Claudia Filpe)

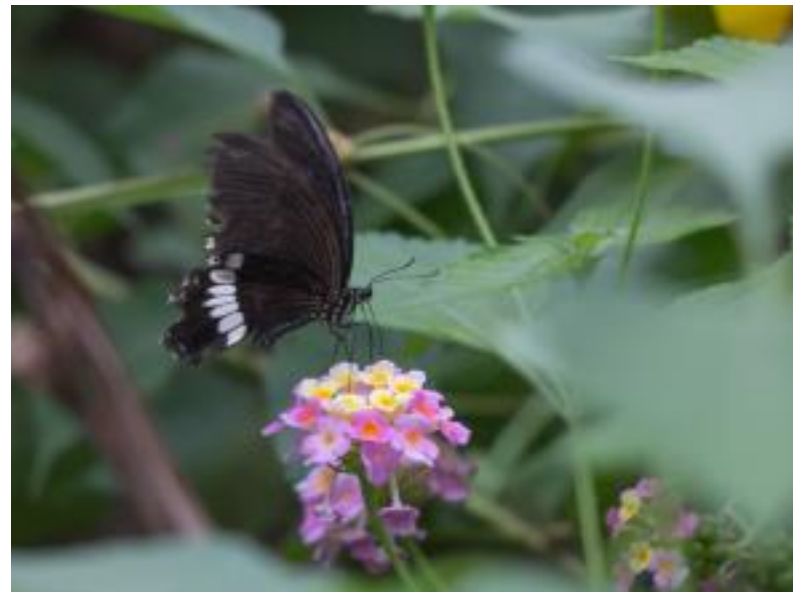



Fresenhof

Sylter Bistro • Café • Teestube



Inh. Arndt Denecke - Fon: 05534 - 9109119
 Ittbergstraße 13 - 37635 Lüerdisen
 www.fresenhof.de - Email: fresenhof@t-online.de
 Facebook: www.facebook.com/Fresenhof

Eintritt
10 €



Konzerte & mehr 05-07/2020

Corona-Situation

Zum Redaktionsschluss des Eisvogel-Magazins mussten bereits drei Konzerte abgesagt werden. Die letzten Vorgaben vom Land Niedersachsen besagen, dass die Ausgangsbeschränkungen erst einmal bis zum 3. Mai fortgesetzt werden. In dieser Zeit dürfen auch keine Gaststätten Gäste in den Räumlichkeiten empfangen. Großveranstaltungen bleiben bis zum 31. August verboten. Was eine Großveranstaltung ist, war noch nicht definiert. Wir gehen davon aus, dass die Konzerte im Fresenhof nicht dazu gehören werden. Es bleibt also offen, wann es wieder möglich sein wird, dass Konzerte stattfinden. Bitte fragen Sie unbedingt nach, ob das jeweilige Konzert auch wirklich stattfindet.

Joanna Scott Douglas & Jan Jedding:

Marie's Wedding

Scottish and Irish Folk - Der Charme des Duos, seine Empathie und der besondere Sinn für Humor machen ihre Auftritte zu einem Ereignis, an das man sich gerne erinnert. Die aus Edinburgh stammende Sängerin und Bodhrán Spielerin und ihr Lebenspartner haben 2017 ihre gemeinsame Debüt CD herausgebracht, die sehr gute Reviews bekommen hat.
Samstag - 30.05.2020 - 19:30 Uhr
 Onlinebuchung: res.seatlion.com/14980



Birds of a Feather: You are Music

Mit der unverwechselbaren Harmonie ihrer vereinten Stimmen erzählen Amy und Ryan mit einfühlsamen Folk & Pop Songs Geschichten aus ihrem Leben, die berühren und dich vielleicht an deine eigene erinnern. Der Mut und die Hingabe zu den leisen Tönen zeichnen die Kompositionen aus.



Freitag - 19.06.2020 - 19:30 Uhr
 Onlinebuchung: res.seatlion.com/15211

Duo Lautensang: Historical Crossover

Der Schwerpunkt liegt auf den Inseln und Mitteleuropa. Lange in der Tradition der irischen Musik verwurzelt, verbinden sie Elemente des späten Mittelalters, der Renaissance und des Barock mit der Folkmusik des 21. Jahrhunderts. Northumbrian Smallpipes und Whistles werden von Gitarre und Bouzouki durch die Zeit getragen und mit irischen Songs und historischen Volksliedern gewürzt.



Freitag - 10.07.2020 - 19:30 Uhr
 Onlinebuchung: res.seatlion.com/15212

Vorschau mehr unter www.syltcafe.de

- 28.08. Salina Kargl-Williams
- 12.09. Siri, Schweden
- 09.10. The Monotrol Kid, Niederlande
- 30.10. Jördis Tielsch
- 20.11. Nordic Sunset
- 30.01. Morgan Finley, Kanada
- 20.02. David Blair, Kanada
- 19.03. Greyhound George
- 01.05. Alyth McCormack, Schottland
- 28.05. Johna "Mountains"
- 02.10. Sue Sheehan & Melle Ratzak

Sylter Fischfrühstück

mit frischem Fisch von "Fisch-Blum" direkt von der Nordsee-Insel
 Aufgrund der Corona-Situation können wir nicht absehen, wann wir wieder das Fischfrühstück anbieten können.



Zu jedem Konzert gibt es neben Getränken im Fresenhof die beliebten Fischhäppchen mit frischem Matjes, Lachs und Krabben von Fisch Blum direkt von der Insel Sylt. Einlass ist eine Stunde vor Beginn.



Hehlen

Neuigkeiten aus dem Goldschmiedeatelier

Die Welt hat sich verändert!

Ein Virus geht um die Welt und verändert unser aller Alltag.

Auch in meinem Goldschmiedeatelier musste ich Maßnahmen treffen, um nicht komplett für den Kundenverkehr schließen zu müssen.

Zwar kann und darf ich zu den gewohnten Zeiten für sie arbeiten, um allerdings zu vermeiden, dass sich zufällig mehrere Personen gleichzeitig treffen, habe ich meine Öffnungszeiten ausgesetzt.

Sie dürfen mich gerne nach vorheriger Terminvereinbarung auch in

meinem Atelier besuchen. Vielleicht können Anfragen ggf. auch per Email an mich gerichtet werden, bei Umarbeitungs- oder Reparaturanfragen gerne mit Foto der Schmuckstücke, dann kann ich mir gleich ein genaueres Bild machen, worum es geht. Sollten Sie auf der Suche nach einem Geschenk für Ihre Liebsten sein, sende ich Ihnen gerne nach Absprache Fotos von in Frage kommenden Schmuckstücken per E-Mail zu, so dass Sie wie gewohnt ein schönes Unikat verschenken können.

Auch wenn jetzt alles ein wenig komplizierter oder zumindest anders läuft als noch am Anfang dieses Jahres, blicke ich zuversichtlich in die Zukunft.

Ich bemerke in meinem Umfeld in den Menschen Veränderungen.

Mit einem Mal wird es einem bewusst, wie gut es uns gegangen ist.

Wie gut es uns, die wir auf dem Lande leben, auch im Moment geht.

Haben wir es doch nicht weit bis hinaus in die Natur. Wenn wir auch nur mit den engsten Familienangehörigen spazieren gehen dürfen, so kann man doch an der frischen

Luft und dem großartigen Wetter, das uns gerade begleitet, Energie tanken. Sicher, auch ich mache mir Sorgen, ob ich in den nächsten Monaten genug Umsatz generieren kann, um meine Lebenshaltungskosten zu decken. So geht es sicherlich vielen dieser Tage.

Schauen Sie sich in ihrem Umfeld um. Halten Sie Kontakt über den Gartenzaun, über Telefon und, wenn sie können, über die neuen Medien. Gehen Sie aufeinander zu, unterstützen sie sich gegenseitig, wenn der Eine mal kein Mehl bekommen hat, vielleicht haben sie noch etwas in der Vorratskammer und können aushelfen.

Auch helfen macht glücklich und tut der Seele gut,

lässt uns zuversichtlich in die Zukunft blicken.

Bitte bleiben Sie gesund und achten auf die positiven Dinge, die Ihnen begegnen!

Ihre Goldschmiedemeisterin Melanie Heinrichs

(Text & Fotos: Melanie Heinrichs)

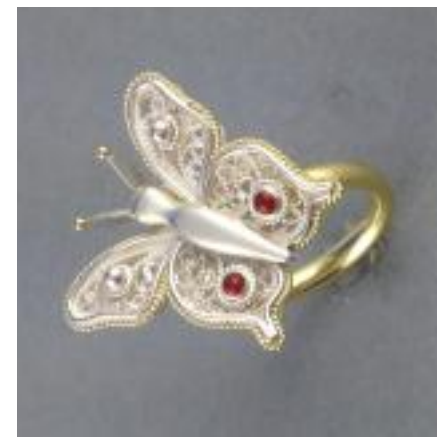

[be creative]
fo [SIGN]

[Schilder]
[Beschriftung]
[Textildruck]
[Digitaldruck]
[Stempel]
[Tönungsfolien]
[Lasergravur]

15
Jahre
Wir sagen
DANKE!

F. Owsianowski
Werbetechnik
Meisterbetrieb
Warteweg 11
37627 Stadtdendorfer
Tel. 0 55 32 / 99 44 525
Fax 0 55 32 / 99 44 526
Mail info@fo-sign.de
www.fo-sign.de

GOLDSCHMIEDE MELANIE HEINRICHS

Ihr Meisterbetrieb in Hehlen
Wolfskamp 5 - 37619 Hehlen
Tel.: (0 55 33) 99 97 90

Schmuckunikate
Umarbeitungen
Anfertigungen
Reparaturen
Trauringe



COLOR+

print | digital | service



Wir verleihen
Ihren Ideen Flügel.

COLOR+ GmbH
Lindenallee 19 · 37603 Holzminden
Fon 0 55 31 / 93 20-0
info@colorplus.de · www.colorplus.de

Premiendruck
Veredelung
Finishing & Konfektionierung

Individuelle Webshops
Schnittstellenanbindung
Crossmediale Lösungen

Lettershop & Logistik
Vorstufen-Service
Kreation & Grafik



Grünenplan

Was war los im Köhlergrund?

Neuigkeiten von unserer Weihnachtshütte

Die Hütte verwandelt sich nach und nach in einen „Tante-Emma-Laden“. Eine alte Waage und eine Registrierkasse befinden

sich in der Hütte. Unsere Damen von „Stricken mit Herz“ haben naturgetreue Früchte und unterschiedliches Gemüse gehandhabt.

Aufbruchsstimmung im Köhlergrund

Unser Haustechniker Helge Ermler sägte, schnitt, häckselte in den Außenanlagen. Es ist sehr viel Freiraum entstanden und guter Nährboden für die Pflanzen. Im Park wird weiter investiert. Eine neue Brücke wird gebaut, die den Wohnbereich 1 mit dem Park verbindet. Besonderes Augenmerk wird auf den neuen Bodenbelag der Brücke gelegt, sie wird auch bei Regen extrem rutschfest sein.

Dirk Stucke entsorgte fachgerecht unseren Baumschnitt, den er in Fleißarbeit in unserer Parkanlage gesägt hatte. Die Terrassen wurden vom Moos befreit, der Häckselschnitt zwischen den Beeten verteilt. Bei den Arbeiten im Park unterstützte unsere Chefin tatkräftig. Des Weiteren befreite Frau Heike Stucke den Ziegenzaun mit dem Spaten von der Erdkruste.

Am Wasserfall wurde das Laub entfernt. Frühjahrsputz der besonderen Art!

Wir werden im Gehege unserer Tiere einige Verschönerungsarbeiten erledigen. Die Pflanzzeit wurde eingeläutet. Hornveilchen strahlen in unseren Hochbeeten.

Eine besondere Freude verdanken wir unserem Helge, seiner Tochter und dem Hagebau Markt Alfeld. Wegen dem Coronavirus musste der Markt geschlossen werden. Durch die Vermittlung der Familie Ermler durften wir einen riesigen Blumensegen für den Köhlergrund entgegennehmen.

Unsere Bewohner erfreuen sich an den farnefrohen Primeln, Ziergänseblümchen, Hornveilchen und Küchenkräutern. Vielen Dank für dieses wunderbare Geschenk. Es duftet herrlich und schenkt Freude in dieser schwierigen Zeit. Wir freuen uns.

Weitere Informationen über den Köhlergrund erhalten Sie unter
Tel: 05187 970 70

(Text: Sabine Baraniak & Fotos: Köhlergrund)





Wallensen

2. Ith-Hilswandertag

Der Wanderer

von J.v. Eichendorf

Ich wandre durch die stille Nacht,
da schleicht der Mond so heimlich sacht
oft aus der dunklen Wolkenhülle,
und hin und her im Tal erwacht die Nachtigall,
dann wieder alles grau und stille.

O wunderbarer Nachtgesang:
Von fern im Land der Ströme Gang,
leis' Schauern in den dunklen Bäumen-
wirrst die Gedanken mir,
mein irres Singen hier
ist wie ein Rufen nur aus Träumen.

Sonntag
21.06.2020
9:00 Uhr

Liebe Wanderfreunde, die Heimat- und Verkehrsvereine des Flecken Salzhemmendorf laden am 21. Juni zum 2. Ith-Hilswandertag nach Wallensen ein.

Der Verein DorfKulTour in Wallensen lädt an diesem Tag alle wanderfreudigen Mitbürger zu einer ca. 4-stündigen Rundwanderung durch das Ith-Saaletal und den Ith ein. Treffen wollen wir uns 9:00 Uhr am Haus an der Stadtmauer im Mühlenwall 18 in Wallensen.

Die geführte Wanderung führt Sie über den Stellerfeldweg und den Link zum Ratsherrenkamp und in den Ith.

Unterwegs erfahren Sie etwas über die Bedeutung der Flurnamen die bestimmten Flurstücken zugeordnet sind.

Am Ratsherrenkamp gehen wir in den Ith mit seinem überwiegenden Bestand an Buchen und



Tischlerei
KNUT GEESE

(0 51 86) Tel.: 95 70 44 - Fax: 95 70 55
www.tischlerei-geese.de
knut-geese@t-online.de

- ★ Einbauküchen und Elektrogeräte
- ★ Kunststoff-Fenster und -Türen
- ★ Holz-Fenster und -Türen aus eigener Produktion
- ★ Aluminium-Fenster und -Türen
- ★ Austausch defekter Scheiben
- ★ Insektenschutz-Gitter
- ★ Rollläden und Plissees
- ★ Vordächer und Markisen
- ★ Einbauschränke und Möbel
- ★ Treppen und Dachfenster
- ★ Trocken- und Innenausbau
- ★ Jegliche Reparaturarbeiten

Lange Straße 42 · 31020 Salzhemmendorf · OT Thüste

ELEKTRO ROLOFF

Photovoltaikanlagen
Beratung • Planung • Ausführung

Tel.: 05186 / 941923 • www.elektro-roloff.de
Lange Straße 45 • 31020 Salzhemmendorf / Thüste

Notdienst: 0174 / 966 91 84

Technikhof am Ith

Inh.: R.Bledau



Die günstige Meisterwerkstatt in Ihrer Nähe für Auto, Motorrad und Motorgeräte aller Fabrikate.

Am Mühlengraben 8 Tel.: 05186 / 941 0 141
31020 Salzhemmendorf / Thüste Mobil: 0174 / 4 111 502

Ausführung sämtlicher Dachdeckerarbeiten



Dachdeckermeister
Walter Hölscher GmbH
Angerstraße 40 • Wallensen

Tel. (0 51 86) 10 50 Fax 13 93

*besser, wir decken
das Dach*



Rast bei der Elsensteinhütte

Eschenbäumen. Auf festen Wegen geht es nun langsam Bergauf bis der Ithkamm und somit der Ith-Hilsweg erreicht ist. Auf diesem bewegen wir uns nun in Richtung Hakenrode, in der Elsensteinhütte sollte, bevor es über die Ortschaft Hakenrode zurück nach Wallensen geht, eine Rast eingelegt werden. Es wird

empfohlen sich Rucksackverpflegung mitzunehmen. In Wallensen am Haus an der Stadtmauer soll bei Getränken und Gegrillten der Wandertag ausklingen.

(Text & Fotos: Heinrich Meier)



**Naturstein
für Ihren Garten!**



THÜSTER KALKSTEIN

A. Stichweh & Söhne GmbH & Co. KG

Tel.: 0 51 86 / 94 04 - 0, Fax: 94 04 - 20

www.thuesterkalkstein.de

Ratzkeller



31090 Duingen
Töpferstraße 10
Tel. 05185-8450
Öffnungszeiten: Fr - So ab 18 Uhr
und außerhalb der Geschäftszeiten
auf Vorbestellung
Auf Ihren Besuch freut sich das Ratzkeller-Team!

**360 Tage sind wir für Sie da
ab 4 Personen auf Bestellung**

Kachelöfen · Kamine · Kaminöfen



Pook
Meisterbetrieb
Kachelofen- und Kaminbau



Schauraum: Töpferstraße 15a · Duingen
Tel.: 05185 - 95 77 60 7 · www.pook-ofenbau.de

JAGDSCHULE SCHÜTTLER



FALKNEREI
Manfred Schüttler
Hüttenstraße 7 · 37632 Holzen

Telefon: 05534 - 941996 Internet: www.jagdschule-schuetzler.com
Mobil: 0172 - 5708656 E-Mail: info@jagdschule-schuetzler.com



Coppenbrügge

Ausstellung: "Schüler zeigen ihre Kunst"

Wochenlang hatten sie sich vorbereitet auf ihren großen Tag. Mit Spannung und großer Vorfreude fieberten sie der Ausstellungseröffnung im Museum in der Burg „Schüler zeigen ihre Kunst“ entgegen, für die

sie gemalt und gebastelt hatten. Anfang März wäre es so weit gewesen und sie hätten einem vermutlich größeren Publikum ihre kleinen Kunstwerke zeigen können. Aber die Vernissage wurde wegen der aktuellen Situation

abgesagt. Trotzdem waren einige Besucher in das Museum gekommen, um sich die Arbeiten anzuschauen, die die Schüler und Schülerinnen der Grundschule am Ith und der Freien Schule Weserbergland eigens für die Ausstellung kreiert hatten. Der Bummel durch die Ausstellung musste jedoch ohne die kleinen Künstler stattfinden.

Der Phantasie der Kinder waren bei der Entstehung ihrer Arbeiten keine Grenzen gesetzt und keine Themen vorgegeben. Entstanden ist ein buntes Allerlei in verschiedenen Maltechniken. „In unserer Schule hat Kunst einen sehr großen Stellenwert“, betonte Anja Busse, Lern-

begleiterin an der Freien Schule. Beim Malen komme es nicht auf originalgetreue Wiedergabe an, sondern an dem Spaß, der damit verbunden sei. „Durch das Ausleben der Phantasie und der Kreativität mit künstlerischen Aktivitäten und Materialien nach ganz eigenen Impulsen entwickeln Kinder Selbstbewusstsein, Individualität, Handlungsfähigkeiten sowie Freude und Freiheit für ihr ganzes Leben“, so die Diplom-Kunsttherapeutin.

Die Ausstellung ist vorwiegend mit Bildern bestückt. Aber auch kunstvolle Gegenstände aus einfachen Materialien werden gezeigt – beispielsweise ein Gebilde



Zaubermagische Lerchenspornblüte im Ith

Sehenswürdigkeiten:
Historische Burganlage mit Museum und "Kunst im Burgpark", Naturschutzgebiet Ith, monumentale Steinskulpturen im Ith, Dörper Bergmannspfad, Klostersgarten Marienau

Aktivangebote:
Neue ausgeschilderte Nordic-Walking-Strecken (Flyer im Rathaus erhältlich) und Radwege mit Verbindung zum Leine- und Weserradweg (jeweils ca. 30 km), markierte Wanderwege, Freibäder und Hallenbad mit Sauna, Sport- und Tennisplätze, Reiten, Segel- und Ballonflugangebot, Camping- und Wohnmobilstellplatz, geführte naturkundliche Wanderungen und vieles mehr, das es zu entdecken gilt. Die örtlichen Gaststätten und Restaurants mit vielfältigen regionalen und auch internationalen Spezialitäten laden zum Verweilen ein.

Informationen:
Flecken Coppenbrügge, Schloßstraße 2 (Rathaus)
31863 Coppenbrügge
Tel.: 05156/7819-0, Fax: 05156/7819-40

[be creative] fo [SIGN]

[Schilder]
[Beschriftung]
[Textildruck]
[Digitaldruck]
[Stempel]
[Tönungsfolien]
[Lasergravur]

15 Jahre
Wir sagen DANKE!

F. Owsianowski
Werbetechnik
Meisterbetrieb
Warteweg 11
37627 Stadtoldendorf
Tel. 0 55 32 / 99 44 525
Fax 0 55 32 / 99 44 526
Mail info@fo-sign.de
www.fo-sign.de

Computer und mehr ... Teichmann & Reder OHG

futureshop

Ihr Servicepartner vor Ort
für Computer und Internet.

Wir führen auch Reparaturen von Fremdgeräten durch.
Wir erstellen individuelle Angebote.

31863 Coppenbrügge • Bisperode • Lange Str. 12
Telefon (05159) 9707 • Telefax (05159) 9709
www.futureshop.de • info@futureshop.de



aus Pflanzentöpfen, das an eine Burg erinnert. Ein Fähnchen auf der Burg weist auf die ersten wichtigen Worte hin: Biene, Blume, Natur, Essen, Rose, Tulpe, Hund, Gott, Mama und Freiheit.

Die Dauer der Ausstellung war ursprünglich geplant

bis zum 10. Mai und könnte normalerweise zu den üblichen Öffnungszeiten des Museums dienstags bis sonntags sowie an Feiertagen von 11 bis 17 Uhr besichtigt werden. Aber: „Aus aktuellem Anlass bleibt das Museum bis auf Weiteres geschlossen“, betont Joachim Grunt, der

erste Vorsitzende des Museumsvereins. Er hoffe, dass sich zu einem späteren Zeitpunkt eine Gelegenheit biete, die

Ausstellung der Schüler zu besuchen.

(Text: Christiane Stolte & Fotos: Museum Copenbrügge)

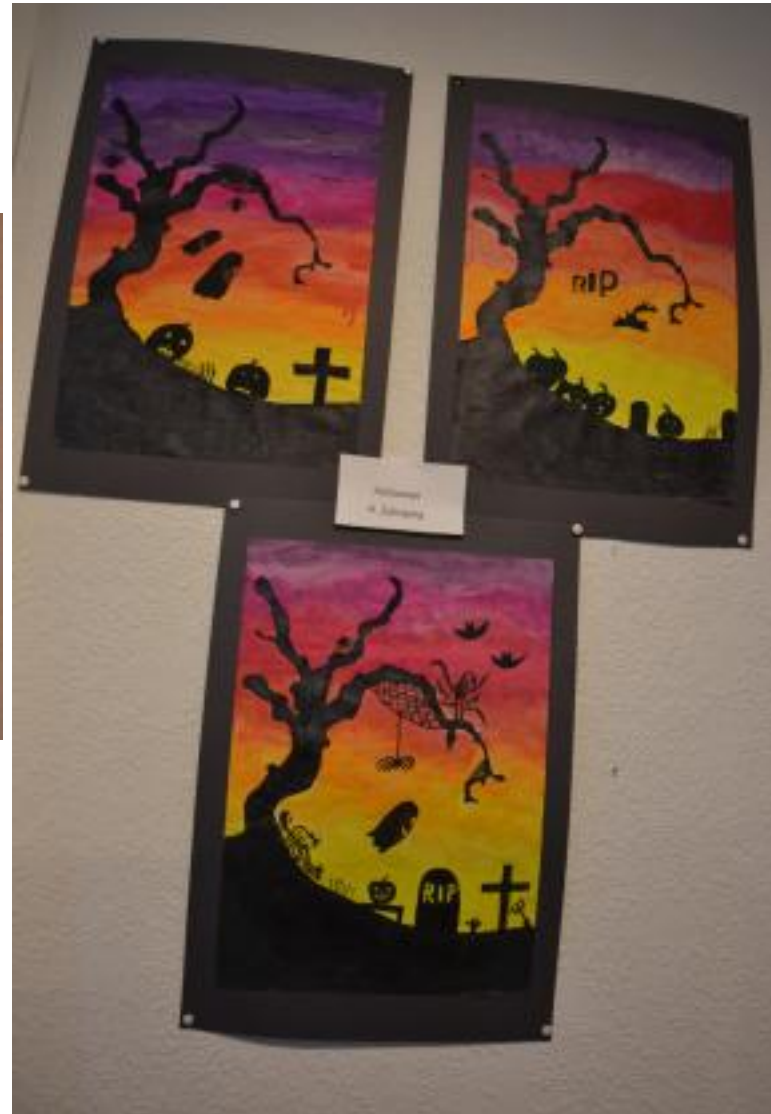

Der Ith-Hils-Weg

im östlichen Weserbergland!
Ein neuer Qualitäts-Wanderweg von 80 km Länge durch abwechslungsreiche Naturlandschaften und historische Städte und Dörfer.
Wir informieren Sie gerne:
www.ith-hils-weg.de





Tourismuszentrale östliches Weserbergland GeTour
Hannoversche Straße 14a | 31848 Bad Münder
Tel. 05042-929804 | FAX: -929805 | www.oestliches-weserbergland.de

Erlenhof

Bauernflädchen & Cafe

... mit Bauernhofmuseum und Minigolfplatz

Öffnungszeiten

Mittwoch - Samstag	14.00 - 18.00 Uhr
Sonn- & Feiertage	13.00 - 18.00 Uhr
Montag & Dienstag	Ruhetag (außer an Feiertagen)

Familie Köhler 37688 Beverungen / Herstelle
Tel.: 05273/7461 www.erlenhof-cafe.de

Gasthaus Zur Fähre



Herstelle liegt zwischen Beverungen und Bad Karlshafen an der B83. Unser Gasthaus liegt direkt an der Weser, schön und ruhig mit Blick auf den Fluss. Personenfähre, Dampferanleger, Grünanlage und Radweg R99 liegen direkt am Haus. Wanderwege und Sehenswürdigkeiten sind in nächster Nähe. Angler erhalten im Gasthaus Angelscheine für die Weser. Als traditionsreicher Familienbetrieb gibt es eine gut bürgerliche Küche, selbst gebackenen Kuchen und Übernachtungen in 8 DZ und 3 EZ mit gutem Frühstück in familiärer Atmosphäre. Feiern Sie im Saal, im Gastraum, auf der Veranda oder Terrasse.

Familie Grürmann-Harding
Fährstr. 5 - 37688 Beverungen-Herstelle
Tel/Fax 05273 / 7484 - info@gasthaus-zur-faehre.de
www.gasthaus-zur-faehre



Silberborn

"LiebesBankWeg" auch für Romantikmuffel



Weitere Informationen bei der Touristik-Information Neuhaus und Silberborn:
Telefon 05536/1011

info@hochsolling.de

(Text & Fotos: Touristik-Information Neuhaus und Silberborn, Alicja Wiatr)



Der knapp 2 km lange „LiebesBankWeg“ wurde von dem Solling- und Heimatverein eingerichtet und seit seinem Bestehen liebevoll gepflegt. Alle Bänke und Hinweisschilder werden jedes Jahr gestrichen und aufbereitet. Neun Bänke sind entlang des Weges aufgestellt. Es gibt einen „Romantikwinkel“ mit Rosenbogen, ein „Waldsofa“ oder Bänke mit geschnitzten Aufschriften.

Beim Verweilen auf den liebevoll gestalteten Bänken bietet sich den Besuchern ein herrlicher Ausblick.

Der „LiebesBankWeg“ führt oberhalb Silberborns und dort unterhalb des Panoramaweges am Moosberg entlang (500 ü.NN). Er ist zwischen der L 549 im Norden gelegen, führt an der Moosberghütte vorbei und reicht bis zum Aussichtsturm Hochsolling. Markante Hinweisschilder führen zum „LiebesBankWeg“. Er ist an den „Weserbergland-Weg“ angebunden und verläuft auf dem „Hochsolling-Rundweg HS1“.





Was schmeckt denn da? Kräuterführungen
(Termine auf Anfrage, nur mit Anmeldung)

Wanderkarten

Infos & Tipps über Wanderstrecken

Kontakt:
Touristik-Information
Neuhaus Silberborn
Tel. 05536/1011
info@hochsolling.de
www.hochsolling.de





VERANSTALTUNGSTIPPS

Mai und Juni 2020

STADTHALLE

Di., 12. Mai 2020 / 20:00 Uhr

Kulturverein Holzminden

Fahrenheit 451

Theaterstück

Sa., 20. Juni 2020 / Beginn wird noch bekannt gegeben

Collegium Cantorum Holzminden

Sommerkonzert

Sa., 27. Juni 2020 / 20:00 Uhr

Tanztreff Jarzen

Sommernachtsgala

Tanzball

INNENSTADT

Do., 11. Juni 2020 / 11:00 Uhr

Fußgängerzone

WeserSommer Holzminden

Camping- und Freizeitmarkt

Sa., 20. Juni 2020 / 13:00 Uhr

In den teilnehmenden Vereinen

Holzminden Verein(t)

Freitag bis Sonntag, 26. bis 28. Juni 2020

Bierfest am Weserkai

DAS DUFTENDE ANGEBOT

Jeden Samstag / 11:00 Uhr

Duftender Stadtrundgang

Treffpunkt:
Touristinforma(tio)n, Markt 2

Sa., 30. Mai 2020 & Sa., 27. Juni 2020

Entdeckerrundgang

mit der Ackerbürgerin

Treffpunkt:
Touristinforma(tio)n, Markt 2

DUFT- UND AROMENSEMINARE IM TORHAUS AM KATZENSPRUNG

Sa., 9. Mai 2020 / 15:00 Uhr

Duftseminar

So., 10. Mai 2020 / 11:00 Uhr

Duft-Workshop Création

Sa., 23. Mai 2020 / 19:00 Uhr

Whisky-Tasting: Rundreise durch die Schottischen Whisky Regionen

Mi., 10. Juni 2020 / 17:00 Uhr

Die Welt des Würz-Senf

Einzelne Termine können wegen des Corona-Virus entfallen oder verschoben werden

Stadtmarketing-Büro bleibt während der Corona-Krise besetzt
Montag bis Freitag von 10:00 bis 13:00 Uhr



begeistert
Konzeptagentur

HOLZMINDEN

Stadt der Düfte und Aromen
im Weserbergland

Stadtmarketing Holzminden GmbH

STADTMARKETING HOLZMINDEN GMBH
MARKT 2 - 37603 HOLZMINDEN
STADTMARKETING-HOLZMINDEN.DE



Die Region entdecken

– mit Büchern aus dem Verlag Jörg Mitzkat



*Es ist eine Gegend, in der man schon mit erklecklichem Behagen
geboren sein kann; eine recht schöne Gegend,
in der wirklichen Bedeutung des Wortes.*

Wilhelm Raabe

*... unsere Bücher über die Gegend des Weserberglandes verdeutlichen, dass
die Einschätzung des Dichters noch heute gilt. Werfen Sie einfach einen Blick
in unsere Bild- und Textbände. Unsere historischen Sachbücher lassen Sie
zudem tief in die Geschichte dieser Gegend eintauchen.*



Neuaufgabe:
Über Land und Stein, 22,00 €

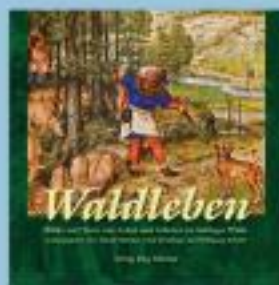

Waldleben – Leben und
Arbeiten im Solling, 19,80 €



Zeitreise in das Jahr 1896,
29,80 €

Unsere Bücher erhalten Sie im Buchhandel,
fordern Sie unser Verlagsprogramm an oder
stöbern Sie in unserem Web-Shop:

www.mitzkat.de

[PayPal oder auf Rechnung, versandkostenfrei ab 15 € Bestellwert]

Verlag Jörg Mitzkat · Allersheimer Str. 45
37603 Holzminden · info@mitzkat.de



Ganz neu: Der Fluch von
Eddessen, Krimi 14,80 €



Wandern im Reinhardswald

Bad Karlshafen und Helmarshausen

Bad Karlshafen, gelegen zwischen dem Naturpark Reinhardswald und der Solling-Vogler Region, direkt an den Ufern von Weser und Diemel, ist der perfekte Ausgangspunkt für viele Naturerlebnisse unterschiedlicher Art. Mit dem Rad und E- oder Mountainbike – oder

zu Fuß erkundet man die Flusslandschaften und Wälder rund um Bad Karlshafen auf eigene Faust.

Im Dreiländereck ist die Stadt der Einstiegspunkt in die GrimmHeimat NordHessen und das Weserbergland. Überregional ist sie als Station der Deutschen Märchenstraße und Start- und Zielpunkt des europäischen Hugenotten- und Waldenserpfades eingebunden.

Für die Naherkundung ist ein ausgedehntes Wanderwegenetz vorhanden. In den beiden Naturparks wandert man auf dem Märchenlandweg oder den überregionalen Wanderwegen Wild-

bahn, Stammesbrücke oder Weserbergland-Weg.

Zu entdecken gibt so einiges. So sollte man es sich nicht entgehen lassen, den neuen Verbindungsweg „Vom Mittelalter zum Barock“ zu erkunden. Zwischen Helmarshausen und Bad Karlshafen begibt man sich auf eine spannende Zeitreise durch die Glaubensgeschichte beider Orte. Auf achtzehn Wissenstafeln entlang der Strecke wird die Glaubensausübung, Flucht und Ankommen portraitiert.

Einziger Barockhafen

In Bad Karlshafen können Sie den einzigartigen Altstadt-Barockhafen mit Schleuse hautnah erleben. Fahren Sie über den Wasserweg direkt in die Mitte der „weißen Stadt“ im Norden Hessens. Erleben Sie vom Boot aus eine Schleusung oder seien Sie als Zuschauer dabei, wenn die Tore geöffnet werden.

Erleben Sie das „Herz“ und den Mittelpunkt der Stadt.



Fahrten mit dem Weserschiff „Hessen“

Vor der einmaligen Kulisse des Weserberglandes erwarten Sie Rundfahrten und abwechslungsreiche Eventfahrten. „Genuss pur!“ heißt es jeden ersten Sonntag im Monat bei einer Brunch-Fahrt mit musikalischer Unterhaltung.

Aufgrund der aktuellen Situation ändert sich der Fahrplan der „Hessen“. Aktuelle Informationen finden Sie auf unserer Homepage:

www.bad-karlshafen-tourismus.de
(Text: Tanja Marx, Bad Karlshafen GmbH)



(Foto Ausblick: Siri Lobodzinski)



(Foto Krukenburg: Stefanie Lohde)

Fahrten im Dreiländereck

Schifffahrten mit dem Weserschiff „Hessen“



Rundfahrten

HAUPTSAISON	29.4. – 6.10.20
Mi., Do.	15 – 16.30 Uhr
Sa., So.	11 – 12.30 Uhr 15 – 16.30 Uhr

Gerne senden wir Ihnen unseren kompletten Fahrplan 2020 zu!

Genussvolle Brunch-Fahrten

mit Musik von 11 – 14 Uhr
jeden ersten Sonntag
im Monat (Mai – Oktober)

Besondere Event- und Abendfahrten

Ganzjährige Charterfahrten
Hochzeit an Bord

Um Voranmeldung wird gebeten!

Weitere Informationen u. Buchung:
Bad Karlshafen GmbH
Gesellschaft für Standort und Marketing

TOURIST INFORMATION
Weserstraße 19 · 34385 Bad Karlshafen
Tel. 0 56 72/92 26 140

www.bad-karlshafen-tourismus.de
weserschiff.hessen@bkh-gmbh.de



KulturMühle bleibt in Kontakt

Projekt "Bodenwerder MACHT selbst!"

Die KulturMühle Buchhagen würde ihrem Publikum normalerweise wie jedes Jahr auch im Mai die Wochenenden mit tollen Live-Veranstaltungen versüßen. In diesem Jahr hoffen wir, wenigstens im Juni wieder an den Start gehen zu können, es kann aber durchaus sein, dass wir unser Publikum erst nach den Sommerferien wieder

persönlich in unserem kleinen Kulturzentrum im Leinetal begrüßen können. Da wir uns natürlich an den offiziellen Empfehlungen und Vorschriften orientieren werden, bitten wir Sie also, für den aktuellen Stand unseres Programm auf der Website buchhagen.org oder bei Facebook ("KulturMühle Buchhagen / Kaleidoskop

e.V.") nachzuschauen. Auf unserer Website gibt es übrigens auch eine Linkliste mit tollen Kultur-Angeboten im Internet. Außerdem arbeiten wir auch von zuhause aus zur Zeit an einem Projekt, was dann auch nach der Corona-Zeit mit Vollgas in die Durchführung gehen wird:

Projekts - und auch hier: schauen Sie doch mal auf die Website bodenwerder-machtself.de! Wenn Sie diesen Artikel lesen, gibt es wahrscheinlich schon die ersten Ergebnisse eines Projektteils, den wir nun versuchen komplett virtuell - und trotzdem mit Bürger*innen-Beteiligung durchzuführen:

Bei "Bodenwerder geht ins Ohr" haben wir dazu aufgerufen, Geräusche und Töne in und um Bodenwerder zu sammeln, die die Menschen mit der schönen Stadt an der Weser verbinden - natürlich unter Einhaltung der Mindestabstände und aller sonstigen Regeln des "Social Distancing". Zusätzlich haben wir darum gebeten, uns kleine persönliche Ge-

Wasserschadentrocknung • Leckortung
Bohrlochfreie Unterdruckdämmschichttrocknung
Wir sind **vor Ort** und sparen Zeit, Nerven, Kosten und Energie
Trocknungsdienst Reiner Duda
Plus: Astschredderarbeiten bis Ø15 cm
37627 Stadtoldendorf
Tel.: 05532 / 4498
Mobil: 0172 / 9474935



**Bodenwerder
MACHT
selbst**

"Bodenwerder MACHT selbst!" ist der Name des



Lönskrug
HOTEL · RESTAURATION · BIERGARTEN

Landidyll Hotel „Lönskrug“ Hellental
Herzlich Willkommen in unberührter Natur

beliebtes Wanderziel – direkt am Weserberglandweg und Graslandpfad
gutbürgerliche Speisen, regional und saisonal geprägt
nachmittags Kaffee und Kuchen
Familienfeiern aller Art in verschiedenen Räumen
Saalbetrieb für Hochzeiten bis zu 120 Pers.
100 Jahre alter Gewölbekeller
Tagungsbereich
komfortable 3-Sterne-Hotelzimmer mit DU-WC/Sat-TV/Radio/Telefon/Fön
neuer Wellnessbereich mit Sanarium®, Kneippbank und Ruhebereich
idyllischer Biergarten mit Talblick

Wir freuen uns auf Ihren Besuch!
Landidyll Hotel „Lönskrug“
Lönsstr. 2 | 37627 Heinade-Hellental

Telefon (05564) 20 03 – 0 | Fax (05564) 20 03 – 29
Internet: www.loenskrug-hellental.de | e-Mail: kontakt@loenskrug-hellental.de













schichten über das Leben in Bodenwerder zu schicken. Wenn alles klappt, dann werden wir Ihnen nun eine unterhaltsame Präsentation mit den Ergebnissen auf der o.g. Website zeigen können.

Das Projekt "Bodenwerder MACHT selbst!" hat dann bis Ende 2021 noch viele weitere Projektteile geplant, die nun noch ein wenig aufgeschoben werden - aber glücklicherweise waren die ersten öffentlichen Veranstaltungen sowieso erst kurz vor den Sommerferien geplant. Auf diese Veranstaltungen können Sie sich also nach wie vor freuen:

Disco im Leerstand

Es gibt keine Disco in Bodenwerder und überhaupt nur wenige Möglichkeiten, abends z.B. in eine Kneipe zu gehen. Deshalb machen wir uns nun unseren eigenen Disco- und Kneipenabend. Und zwar an einem Ort, von denen es leider recht viele gibt in Bodenwerder: in leerstehenden

ehemaligen Geschäftsräumen! Eine erste Location hierfür ist schon gefunden, eine Musik- und Lichtanlage bereits angeschafft. Nun warten wir nur darauf bis das öffentliche Kulturleben wieder in Gang kommen darf und werden Sie und Euch dann auf Facebook und unserer Website entsprechend zu einem bzw. mehreren dieser Abende einladen. Und was müsst Ihr tun? Nur mit uns vernetzt bleiben, abwarten und dann abfeiern!

Freiluftkino an der Weser

Ebenso in den Startlöchern steht das Projekt "Freilichtkino an der Weser" - auch hier müssen wir abwarten, wann die Einschränkungen für öffentliche Veranstaltungen wieder gelockert werden und wir sind ebenfalls vom Fortgang der Umgestaltung der Weserpromenade und letztendlich vom Wetter abhängig. Aber: der leistungsstarke Movie-Beamer ist gekauft - wenn

wir die drei Film-Veranstaltungen die für 2020 geplant waren nicht wie geplant an der alten Eisenbahnbrücke über die Weser an Bodenwerders Promenade stattfinden lassen können, dann werden wir die Filme in spannenden Indoor-Locations später im Jahr zeigen.

Außer diesen Veranstaltungen gibt es noch weitere spannende Projektteile von "Bodenwerder MACHT selbst!"

In dieser Zeit der Selbstisolierung, ist es - denke ich - besonders sinnvoll, sich mit uns zu vernetzen und über die Website und FB-Seite (s.o.) in Kontakt zu bleiben. Dort informieren wir immer über den aktuellen Stand. Unter anderem haben wir geplant mit Jugendlichen - in Kooperation mit der Jugendpflege Bodenwerder - einen Bauwagen zu einem Treffpunkt und kleinen "Kultur-Standort" für Jugendliche, Familien und Erwachsene umzubauen

und danach in der Saison an der Weserpromenade aufzustellen und danach evtl. an anderen Orten in der Münchhausenstadt.

Weiterhin gibt es kleinere Projekte mit dem Interkulturellen Kontakttreff, mit der Münchhausen-Spiel-Laientheatergruppe und wir haben bereits das Münchhausenmuseum durch eine Praktikumsstelle unterstützt..

Lasst uns in Kontakt bleiben! Ja, wir müssen zuhause bleiben, andere arbeiten dafür für uns Überstunden. Ja, es ist blöd, nicht ausgehen zu können - aber: Kultur funktioniert auch im Internet! Kommunikation funktioniert auch per Telefon, Chat oder Email. Lasst uns kontaktlos im Kontakt bleiben und uns gemeinsam auf die Zeit freuen, wenn wir wieder gemeinsam Kultur live und vor Ort genießen können!

(Text: Ruth Emanuel)

DAS DIENSTFAHRRAD

FÜR ARBEITGEBER,
ARBEITNEHMER
UND SELBSTSTÄNDIGE

**32%
ERSPARNIS**
pro Monat bei langfristiger
Anmietung

BIKELEASING
www.bikeleasing-service.de

Jetzt mit optionaler
Verschleißversicherung!

**FAHRRÄDER UND
Spezial Bikes**
STEFAN OBLONG

BÄCKERSTRASSE 9
NEGENBORN
☎ 055 32-5 0196 38

>> Hier gibt es **E-Bikes "made in germany"**, die leichteste..., die schnellsten (bis 75 km/h)..., die stabilsten E-Bikes.

>> **Große Auswahl** ca. 50 E-Bikes auf 300 m²

>> **E-Bike-Konfigurator** www.velo-de-ville.de

...und beste Beratung und Service seit 1993!

Öffnungszeiten:
Mo., Di., Do. und Fr. 10:00 - 12:00 Uhr & 14:30 - 18:00 Uhr
Sa. 10:00 - 12:00 Uhr - Mi. geschlossen



Lügde Sonntags im Park

**Sonntag
28.06.2020**

Der Lügder Emmerauenpark hat eigentlich alles was Kinder begeistert - einen großen Abenteuer-spielplatz, einen tollen Strand und eine Insel zum Spielen. An einigen Tagen im Sommer wird dieses Angebot noch getoppt, denn dann findet die beliebte Kinderveranstaltungsreihe „Sonntags im Park“ statt. Dank der Unterstützung zahlreicher Lügder und Bad Pyrmont-er Unternehmen hat

Lügde Marketing e.V. auch in diesem Jahr wieder ein tolles Programm zusammengestellt.

Alle Termine 2020 im Überblick:

- Sonntag, 28. Juni 2020 - herrH
- Sonntag, 16. August 2020 - Nilsen (Foto links)
- Sonntag, 06. September 2020 - Tobi van Deisner (Foto rechts)

Zum Beginn der Saison, am 28. Juni, schenkt Simon Horn alias herrH, der selbsternannte „Familien-soundtrack auf zwei Beinen“, der zauberhaften Welt der Kinder eine Stimme. Mit vielen Kuschtierfreunden im Gepäck, die öfter auch mal „stagediven“, und kindgerechten Songs zum Mitsingen wird auf der Bühne im Emmerauenpark wie-

der einmal eine Riesen-party gefeiert. Die Mischung aus Elektro, Pop, Rock, Funk und Hip-Hop lässt die Beine nicht still stehen und bringen Kinderaugen zum Leuchten.

Am 16. August geht es dann in die zweite Runde - Nils Mechlinski alias Nilsen kommt in den Emmerauenpark! Die Sommerferien, den Besuch im Freizeitpark oder die Verhandlungen um jede Minute vor dem Zubettgehen - Nilsen erzählt mit seinen Liedern spannende Geschichten für Kids ab 6 Jahren und vermittelt zugleich kindgerecht und bewegend lebensreale und wichtige Themen, wie zum Beispiel den Umweltschutz. Verpackt in elektronische Beats und einprägsame Melodien, sorgt der fröhliche Liedermacher für jede Menge Spaß und gute Laune.

Am 9. September steigt dann auf der Open-Air Bühne im Emmerauenpark die einzigartige Ballon-Party mit Tobi van

Deisner als krönender Abschluss der Kinder-Veranstaltungsreihe.

Als Europameister und Weltrekordhalter zählt er zu den besten Ballonkünstlern in Europa und hat seine Leidenschaft zum Beruf gemacht. Bewaffnet mit Luftballonen, seiner Pumpe und einem Laubgebläse nimmt er die Kleinen und Großen mit auf eine unvergessliche, witzige und schräge Reise durch die Welt der Zauberkunst.

(Text & Fotos: Lügde Marketing e.V. - Carolin Nasse)



Sonntags im Park Eintritt frei
Unterhaltungsprogramm für Familien mit Kindern im Emmerauenpark Lügde

28. Juni 2020, um 15.30 Uhr
herrH
Neue deutsche Kindermusik

16. August 2020, um 15.30 Uhr
NILSEN
Kinderlieder mit elektronischen Beats von

06. September 2020, um 15.30 Uhr
TOBI VAN DEISNER
Einzigartige Ballon-Party mit

www.luegde.de

100 freiwilliger Unterstützung von:
Phoenix Contact Familienzentrum Lügde
Stadtkirche Bad Pyrmont
Opfiker-Tennishaus
Jensel - Bier-Charakterbräu
Winnits Fachmarkt
Tilla & Tilla
Lügde Klappentisch
Medienhaus Lybke
Wolke Young Fashion
Grafik Blackie
Cantatahorwies
CDO/Qualitätsverband
Lügde
SPB Orchesterband Lügde
AM Serviceleistungen
Tennishaus
Café Werkstatt Bad
Deuf-Gesamtschule
Computer-Kreis

Lügde Gemeinsam wandern

Unter dem Motto „Gemeinsam wandern“ gab es in der vergangenen Zeit immer einen Flyer, der über geführte Wanderungen im lippischen Südosten informierte. Und auch in diesem Jahr hat Lügde Marketing e.V. es sich zur Aufgabe gemacht, viele neue sowie abwechslungsreiche Wanderungen auf die Beine zu stellen. Und das ist auch gelungen! Eine Änderung ist, dass es sich nicht mehr um einen

Flyer handelt, sondern um eine Kalenderansicht DIN A 4, auf dessen Vorderseite alle Wanderungen von Lügde Marketing e.V. sowie einiger anderen Organisationen aufgelistet sind. Somit erhält der Wanderer eine ideale Übersicht der öffentlich geführten Wanderungen und hat sogar noch ausreichend Platz, um eigenen Wanderungen zu planen und einzutragen. Die Rückseite des Kalen-



ders gibt nähere Informationen zu den einzelnen Wanderungen.

Erkunden Sie noch nicht entdeckte Ecken in der Gegend und genießen Sie die herrliche Natur. Egal ob eine stimmungsvolle Wanderung in der Abenddämmerung, eine spannende Wolfswanderung, naturkundliche Wanderungen über Stock und

Stein oder eine Erkundung der umliegenden Ortschaften – hier ist für Jeden etwas dabei, egal ob fortgeschrittener Wanderer oder Anfänger. Die zahlreichen Wanderwege bieten abwechslungsreiche Strecken sowie spannende

Hintergrundinformationen und ein einmaliges Erlebnis. Jetzt fehlen nur

noch ein Paar Wanderschuhe, ein Wanderstock und Sie können die Region Lügdes auf naturnahen Wanderwegen von einer ganz neuen Seite erleben. Die Wander-Termine von Lügde Marketing e.V. für 2020:

- 07. Juni: Der Osterbergweg
- 27. Juni: Der Klosterrundweg
- 23. Juli: Henkenbrink entdecken
- 06. August: Naturerlebnispfad am Lügder Schildberg
- 28. August: Entlang des

Fischlehrpfades

- 04. September: Rund um Harzberg
 - 18. September: Stadtrundgang mit dem Nachtwächter
 - 10. Oktober: Die Lügder Heiligenhäuschen
- Nähere Informationen zu den einzelnen Wanderungen finden Sie unter www.luegde.de/veranstaltungen. Der Kalender ist bei der Tourist-Information Lügde erhältlich.

(Text & Fotos: Lügde Marketing e.V. - Carolin Nasse)

Bad Gandersheim Domfestspiele

"Falls wir die bittere Entscheidung treffen müssen, in diesem Jahr kein Sommertheater vor dem Domportal spielen zu können, gibt es in jedem Fall für gekaufte Karten einen

Gutschein oder das Geld zurück." Kartenkäufe unter 05382-73-777 oder www.gandersheimer-domfestspiele.de (Text: Homepage der Domfestspiele, Interview mit Thomas Groß)

BURG APOTHEKEN

Steinweg 33a, 37574 Einbeck-Greene
Tel.: (0 55 63) 95 25 0
www.burgapo-greene.de

Wilhelmstraße. 5, 37574 Einbeck-Kreiensen
Tel.: (0 55 63) 96 01 80
www.burgapo-kreiensen.de

APOTHEKE



AN DER POST

Burgstraße 11
37581 Bad Gandersheim
Tel.: (0 53 82) 38 88
www.apoanderpost.de

Inhaber: Apotheker Christian Reese

...freundlich und kompetent in allen Gesundheitsfragen !

Das Weserbergland im Überblick

Märchen, Sagen, Legenden & Persönlichkeiten



- **Anneken - Mäken von Brakel** 📖
- **Aschenputtel, Polle** 📖
- **Baron Münchhausen**, Bodenwerder 📖
- **Baxmann**, Hessisch Oldendorf 📖
- **Bursche Heinrich**, Hann. Münden 📖
- **Das tapfere Schneiderlein**, Wahlsburg
- **Das Waldhaus**, Delligsen
- **Der gestiefelte Kater**, Oedelsheim
- **Der Junge von der Weser**, Uslar
- **Die Springwurzeln**, Köterberg
- **Doktor Eisenbart**, Hann. Münden 📖
- **Dornröschen**, Hofgeismar
- **Droste von Hanstein**, Hann. Münden 📖
- **Graf Reinhard**, Sababurg/Reinhardswald



- **Hänsel und Gretel**, Höxter 📖
- **Hans im Glück**, Immenhausen
- **Hieronymus der schwarze Mönch**, Hann. Münden 📖
- **Jäger Hackelberg**, Uslar und Holzminden
- **Märchenerzähler vom Deister**, Springe 📖
- **Rapunzel**, Trendelburg
- **Ratsnachtwächter Heinerich**, Springe 📖
- **Rattenfänger**, Hameln 📖
- **Riese Kruko**, Krukenburg
- **Riesentochter Brama**, Bramburg bei Hemeln
- **Riesentochter Saba**, Sababurg/Reinhardswald 📖
- **Riesentochter Trendula**, Trendelburg 📖
- **Ritter Dietrich**, Hofgeismar/Trendelburg

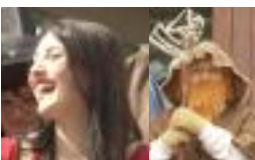

- **Schneewittchen**, Gieselwerder 📖
- **Süntelgeist**, Bad Münder 📖
- **Wilhelm Raabe**, Eschershausen

Büchereien

■ Stadtbücherei Holzminden

Obere Straße 30 - Telefon: 0 55 31 / 93 64-0

Öffnungszeiten: Di & Do 11-18 Uhr, Mi, Fr & Sa 10-13 Uhr

Burgen, Klöster & Schlösser

■ Kulturzentrum Weserrenaissance Schloss Bevern

Erlebniswelt Renaissance®

Geld regiert die Welt - ist Münchhausen noch zu retten?

frauenORTE Niedersachsen-Dauerausstellung: Paula

Tobias-Auf den Spuren der ersten Landärztin im

Braunschweiger Land

Heimatmuseum im Schloss: Ostern bis Oktober 2020

10-17 Uhr, Di.-So. u. an Feiertagen auch montags geöffnet

Schlösserführungen: Ostern bis Oktober 2020

sonn- u. feiertags 15 Uhr sowie Juni bis September jeden

1. Samstag im Monat 14 Uhr

Infos zu Führungen, Veranstaltungen und

Sonderausstellungen: 0 55 31 / 707-109 und 707-148

www.schloss-bevern.de

■ Welterbe Corvey

Die Öffnungszeiten im Mai und Juni für Schloss Corvey:

www.welterbe-corvey.de

oder telefonisch unter 05271-68168 erfragen

Gastronomie

■ Erlenhof - Bauernlädchen & Café in Herstelle

mit Bauernhofmuseum und jahreszeitlicher Dekoration

www.erlenhof-cafe.de - Tel. 0 52 73 / 74 61

■ Fresenhof, Syltcafé in Lüerdissen

Fischfrühstück, Konzerte und Gruppen nach Anmeldung

www.syltcafe.de - Tel. 0 55 34 / 9 10 9 11 9

Impressum

Herausgeber: Arndt Denecke

Redaktionsanschrift: Ithbergstr. 13, 37635 Lüerdissen

Gestaltung/Satz/Layout/Fotos/Text: Arndt Denecke

Anzeigenaufgabe: eisvogel@solling-vogler.de

Mobil 0172-5678193, Fon 05533-9799460, Fax 05533-9792736

Anzeigenschluss und Redaktionsschluss: am 1. des Vormonats

Internet: www.eisvogel-kalender.de

kostenfreies Melden von Veranstaltungen:

www.eisvogel-kalender.de/veranstaltung-melden.html

(bis zum 1. des Vormonats)

Auslegestellen:

www.eisvogel-kalender.de/auslegestellen.html

Konto: Arndt Denecke, net-m privatbank 1891

IBAN: DE40700131000006904459, BIC: BVWBDE2WXXX

Auflage: 4.000

Erscheinungsweise: alle 2 Monate

Druck: Color+, Holzminden

Titelbild: aus dem Schmetterlingspark in Uslar, Foto: Arndt Denecke

Für unverlangt eingesandte Manuskripte, Fotos und sonstige Unterlagen wird keine Haftung übernommen. Die Fotografen handeln eigenverantwortlich. Rücksendungen nur, wenn Rückporto beigelegt wird. Veranstaltungshinweise ohne Gewähr! Abdruck, auch auszugsweise, nur mit schriftlicher Genehmigung des Herausgebers. Von uns gestaltete Anzeigen sowie im "Eisvogel"-Kalender veröffentlichte Texte dürfen nicht zur gewerblichen Verwendung durch Dritte übernommen werden.

Labels

Unter dem Label „Echt!-Solling-Vogler-Region“ werden Unternehmen der Region gebündelt, die besondere, traditionelle, regionale und unverwechselbare Waren bester Qualität anbieten. Es müssen fest definierte Kriterien erfüllt werden, um das begehrte Siegel der Regionalmarke zu erhalten.

Haftungsausschluss

Der Eisvogel-Kalender übernimmt keine Gewähr für die Richtigkeit und Vollständigkeit der im Veranstaltungskalender vorgefundenen Informationen. Er haftet nicht für irgendwelche Verluste oder Schäden, die Ihnen als Informationssuchenden dadurch entstehen können, dass Sie auf irgendeine Information vertrauen, die Sie im Veranstaltungskalender vorgefunden haben. Darüber hinaus übernimmt der Eisvogel-Kalender keinerlei Gewähr und Haftung für die durch Dritte angebotenen und durchgeführten Veranstaltungen. Bei Verlosungen ist der Rechtsweg ausgeschlossen.

Seit über 40 Jahren!

Dörr Zoo-, Pokal- und Angel-Center

Neu: Köderautomat
Köder rund um die Uhr

Münchhausenstraße 32
37639 Bevern
Telefon (0 55 31) 86 51
Telefax (0 55 31) 8 07 18

Öffnungszeiten: Mo. - Fr. 9.00 - 12.30 Uhr
und 14.30 - 18.00 Uhr / Sa. 9.00 - 13.00 Uhr

Das Weserbergland im Überblick

■ **Gasthaus zur Fähr in Herstelle**
mit wunderschönem Ausblick auf die Weser
www.gasthaus-zur-faehre.de - Tel. 0 52 73 / 74 84

■ **Ratskeller Duingen**
Freitag - Sonntag ab 18 Uhr (Café auf Anfrage)
Töpferstraße 10 - Tel. 0 51 85 / 84 50

■ **Restaurant zum Keglerheim, Bad Gandersheim**
ganztägig warme Küche, seit 50 Jahren
www.jungesblut-gastronomie.de - Tel. 0 53 82 / 26 13

Theater & Veranstaltungsorte

■ **Fresenhof, Syltcafé in Lüerdissen**
Konzerte: www.syltcafe.de - Tel. 0 55 34 / 9 10 9 11 9

Touristeninformationen

■ **Schloss- u- Tourist-Information**
Weserrenaissance Schloss Bevern
Ostern bis Oktober 2020, 10-17 Uhr Di.-So.
und an Feiertagen auch montags geöffnet
Tel. 0 55 31 / 707-148, kultur@schloss-bevern.de
www.schloss-bevern.de

■ **Stadtmarketing Holzminden GmbH**
Markt 2, 37603 Holzminden
www.stadtmarketing-holzminden.de

■ **Tourismuszentrale östliches Weserbergland**
Hannoversche Straße 14a - 31848 Bad Münder
Te. 0 50 42 / 92 98 04 - www.oestliches-weserbergland.de

■ **Touristik-Information Bad Karlshafen**
Wesertr. 19, 34385 Bad Karlshafen, Tel. 0 56 72 / 9226140
www.bad-karlshafen-tourismus.de

■ **Touristik-Information Hochsolling**
Im Wildparkhaus, Wildpark 1
37603 Holzminden-Neuhaus

■ **Touristik-Information Uslar**
Lange Str. 1/Altes Rathaus, 37170 Uslar
Tel. 0 55 71 / 3 07-220, Fax 0 55 71 / 3 07-227

Unterkünfte

■ **Ferienwohnung "Wales" im Cnaucltaidd**
mit 5 Sternen (DTV) - www.cnaucltaidd.de
Wegensen bei Bodenwerder - Tel. 0 172 / 56 78 193

■ **Ferienwohnung Marianne und Albert Lange**
Eschershausen, Tel. 05534 / 586

■ **Hotel garni Gerichtsschänke**
im Stadtzentrum der Roswithastadt Bad Gandersheim
www.hotel-gerichtsschaenke.de - Tel. 0 53 82 / 98 01-0



FERIENWOHNUNG
MARIANNE UND ALBERT LANGE
HÖFEWEG 15
37632 ESCHERSHAUSEN
FON: 05534 586
A-M.LANGE@GMX.DE



Unsere Öffnungszeiten:
Di. bis Fr. 8.30–18.00 Uhr
Sa. 8.00–13.00 Uhr

Inhaberin:
Petra Kürzel
Hilfsstraße 17a
31073 Delligsen
Tel. (0 51 87) 33 11

Delligser Schnitt

■ **LandHotel Lönskrug, Hotel-Restaurant-Biergarten**
in der unberührten Natur im Solling in Hellental
www.loenskrug-hellental.de - Tel. 0 55 64 / 2003-0



Veranstaltungen im Mai und Juni

Derzeit ist ungewiss, welche der geplanten
Veranstaltungen stattfinden können. Bitte informieren
Sie sich telefonisch, per mail oder auf der Homepage
(s.u.).

Medien-Angebot:
Ca. 30.000 Romane, Sachbücher, Jugend- und
Kinderbücher, Zeitschriften, DVDs und Hörbücher
Ca. 30.000 E-Medien zur digitalen Ausleihe über
die Onleihe mit gültigem Leseausweis

Aktuelle Informationen:
www.holzminden.de/buecherei.html
Stadtbücherei / Kulturamt, Obere Str. 30, 37603 Holzminden
Tel. 05531-9364-0 ; buecherei@holzminden.de
Öffnungszeiten: Di, Do 11-18 Uhr, Mi, Fr, Sa 10-13 Uhr

**Hier könnte Ihr Eintrag aus dem
Weserbergland stehen!**
ab 1/8 Anzeige kostenfrei oder 2 €/Zeile

GÖMANN

Taxi & Mietwagen Service

Inh. Bernd Henke

Flughafentransfer • Krankenfahrten sitzend
Wandergruppen willkommen • 24 Std.-Service
Telefon 0 55 34 / 94 11 50 (Eschershausen)





GESUNDHEITZENTRUM

AKUPUNKT-MASSAGE nach Penzel

Chinesische Heilweisen und Gesundheitspflege

Willy-Penzel-Platz 3, D-37619 Heyen bei Bodenwerder

info@apm-penzel.de www.apm-penzel.de



Die APM - Meridianmassage

kann Ihre Körperenergien harmonisieren, Blockaden lösen und Ihren Energiefluss wieder in Schwung bringen. Dies stärkt Ihre Selbstheilungskräfte, verleiht Ihnen Ruhe und Ausgeglichenheit. So mancher fühlt sich nach einer APM-Kur „wie ein neuer Mensch“.

Ambulante Behandlungen sind natürlich ebenso möglich.

Wir bieten Ihnen 8 Einzelzimmer, 2 Doppelzimmer oder 1 Ferienwohnung (für 3 Pers.). Die Zimmer verfügen über Dusche und WC. Frühstück können Sie, nach Voranmeldung, in unserer Cafeteria erhalten. Radfahrer und Biker sind willkommen.

Genießen Sie Ihren Aufenthalt im Weserbergland in ruhiger und angenehmer Atmosphäre.

Landbäckerei

Stephan Diener



...mmh lecker, vom Bäcker!

**Brot
Brötchen
Kuchen
Snack's**

**Schorborn - Eschershausen
Stadtoldendorf - Deensen**
Traditionelle Bäckerei in 3. Generation

Öffnungszeiten in Eschershausen (Tel.: 05534-999516):

Mo.-Fr. von 06.30 Uhr bis 18 Uhr

Sa. von 06.00 Uhr bis 12.30 Uhr

Gut ist, wenn man sich auch in schweren Zeiten auf Mitarbeiter und Kunden verlassen kann.

Gemeinsam **backen** wir das!



TANNEN- EVERLIEN



- * Klassische und moderne Floristik
- * Gartengestaltung und Baumfällung
- * Laub- und Nadelgehölz

Große Auswahl Sommerblumen

geöffnet MO. - SA. 9 bis 13 Uhr

MO., DI., DO., FR. auch 15 bis 18 Uhr

Holzanger 5 - Tel. 05565 - 400

37574 Wenzen (Einbeck)



Regionale
Genussmomente

Das **Gold** des Weserberglandes



Allersheimer