

Kultur & Veranstaltungen im Weserbergland 3&4 | 2022

...mit mehr als 100
kostenfrei
gemeldeten Veranstaltungen
Kostenlos



**Wildpark
Neuhaus**



**Duo Lautensang
Lüerdissen**



**Ausstellung
Bevern**



**dolce vita
Lauenförde**

Eisvogel
Magazin & Kalender
im **Weserbergland**





Veranstaltungsübersicht

Veranstaltungen & Ausstellungen
für die Veranstaltungsübersicht
kostenfrei online melden:

www.eisvogel-kalender.de/veranstaltung-melden.html

Da zu den jeweiligen Terminen nicht bekannt ist, welche Corona bedingten Auflagen gelten, bitten wir Sie, sich über etwaige Einschränkungen bzw. Ausfälle rechtzeitig im Voraus zu informieren.

04.03. • Freitag

■ Lauenförde

19:30 - 22:00 Uhr Der Hochstapler (Theatercafé „dolce vita“) >> S. 23

■ Lauenstein

19:00 Uhr Live-Musik Claudio Ferraro (Volare) >> S. 8

05.03. • Samstag

■ Lauenförde

19:30 - 22:00 Uhr Der Hochstapler (Theatercafé „dolce vita“) >> S. 23

11.03. • Freitag

■ Lauenförde

19:30 - 22:00 Uhr Der Hochstapler (Theatercafé „dolce vita“) >> S. 23

■ Lauenstein

19:00 Uhr Live-Musik Claudio Ferraro (Volare) >> S. 8

■ Lüerdissen

19:30 Uhr Konzert: Greyhound George & Andy Grünert (Sylt-café Fresenhof) >> S. 4 & 29

12.03. • Samstag

■ Lauenförde

19:30 - 22:00 Uhr Der Hoch-

stapler (Theatercafé „dolce vita“) >> S. 23

18.03. • Freitag

■ Espenau

19:00 Uhr Fieldfare and Spirits Tasting / Gin Tasting (Waldhotel Schäferberg)

■ Lauenförde

19:30 - 22:00 Uhr Der Hochstapler (Theatercafé „dolce vita“) >> S. 23

■ Lauenstein

19:00 Uhr Live-Musik Claudio Ferraro (Volare) >> S. 8

19.03. • Samstag

■ Bad Karlshafen

15:00 - 17:00 Uhr Kaffeeahrt (Weserschiff "Hessen") >> S. 6

■ Buchhagen

20:00 Uhr Offene Bühne (KulturMühle) >> S. 18

■ Fohlenplacken

15:00 - 19:00 Uhr Frühjahrs-wanderung zur Frühstücksei-che (am Ehrenmal)

■ Lauenförde

19:30 - 22:00 Uhr Der Hochstapler (Theatercafé „dolce vita“) >> S. 23

■ Northeim

10:00 - 18:00 Uhr Northeimer Frühlingserwachen (Innenstadt in der Fußgängerzone)

■ Uslar

11:00 - 18:00 Uhr Frühlingsgedöns (Schmetterlingspark)

20.03. • Sonntag

■ Bad Karlshafen

13:30 Uhr Fahrradtour mit Jan Paul (Fahrradverleih)

15:00 - 17:00 Uhr Kaffeeahrt (Weserschiff "Hessen") >> S. 6

■ Northeim

11:00 - 18:00 Uhr Northeimer Frühlingserwachen mit Sonntagseinkauf (Northeimer Innenstadt in der Fußgängerzone)

■ Uslar

11:00 - 18:00 Uhr Frühlingsgedöns (Forum Gymnasium)

23.03. • Mittwoch

■ Bad Karlshafen

15:00 - 17:00 Uhr Kaffeeahrt (Weserschiff "Hessen") >> S. 6

25.03. • Freitag

■ Lauenförde

19:30 - 22:00 Uhr Der Hochstapler (Theatercafé „dolce vita“) >> S. 23

■ Lauenstein

19:00 Uhr Live-Musik Claudio Ferraro (Volare) >> S. 8

26.03. • Samstag

■ Bad Karlshafen

15:00 - 17:00 Uhr Kaffeeahrt

(Weserschiff "Hessen") >> S. 6

■ Buchhagen

20:00 Uhr Rusted Roof (KulturMühle) >> S. 18

■ Lauenförde

19:30 - 22:00 Uhr Der Hochstapler (Theatercafé „dolce vita“) >> S. 23

27.03. • Sonntag

■ Bad Karlshafen

11:15 - 12:15 Uhr Rathauskonzert mit Anna Sledkova (Landgrafensaal)

13:30 Uhr Fahrradtour mit Jan Paul (Fahrradverleih)

15:00 - 17:00 Uhr Kaffeeahrt (Weserschiff "Hessen") >> S. 6

■ Rinteln

10:00 - 18:00 Uhr Rinteln MOBIL (Innenstadt)

30.03. • Mittwoch

■ Bad Karlshafen

15:00 - 17:00 Uhr Kaffeeahrt (Weserschiff "Hessen") >> S. 6

01.04. • Freitag

■ Einbeck

19:00 - 21:00 Uhr Förder-Freunde-Vortrag: Marc-Stefen Unger und Carsten Sobek: Entdeckungen im Ölsumpf, Buch-Expedition zu den „Hauben-Tauchern“ (PS.Halle)

■ Lauenförde

19:30 - 22:00 Uhr Der Hochstapler (Theatercafé „dolce vita“) >> S. 23

FERIENWOHNUNG
MARIANNE UND ALBERT LANGE
HÖFEWEG 15
37632 ESCHERSHAUSEN
FON: 05534 586
A-M.LANGE@GMX.DE

Veranstaltungsmelde-, Redaktions-
und Anzeigenschluss für die Ausgabe
Mai-Juni 2022: 01.04.2022

JAGDSCHULE SCHÜTTLER



FALKNEREI

Manfred Schüttler

Hüttenstraße 7 · 37632 Holzen

Telefon: 05534 - 941996

Internet: www.jagdschule-schuetzler.com

Mobil: 0172 - 5708656

E-Mail: info@jagdschule-schuetzler.com

Achtung vormerken: 09.05.-17.05.2022 Ausbildung zum Falkner



Veranstaltungsübersicht

■ Lauenstein

19:00 Uhr Live-Musik Claudio Ferraro (Volare) >> S. 8

■ Lüerdissen

19:30 Uhr Konzert: Duo Lautensang (Syltcafé Fresenhof) >> S. 4 & 29

02.04. • Samstag

■ Bad Karlshafen

11:00 - 12:30 Uhr Schleusenfahrt (Barockhafen) >> S. 6

11:00 - 17:00 Uhr Kunsthandwerkermarkt (Am Hafen)

15:00 - 16:30 Uhr Schleusenfahrt (Barockhafen) >> S. 6

15:00 - 17:00 Uhr Kaffeeahrt (Weserschiff "Hessen") >> S. 6

■ Lauenförde

19:30 - 22:00 Uhr Der Hochstapler (Theatercafé „dolce vita“) >> S. 23

■ Uslar-Schönhagen

10:00 - 16:30 Uhr Workshop "Weidenzauberei" (Erlebnis-Wald Solling)

03.04. • Sonntag

■ Bad Karlshafen

11:00 - 12:30 Uhr Schleusenfahrt (Barockhafen) >> S. 6

13:30 - 14:30 Uhr Stadtführung im historischen Kostüm (Tourist Info) >> S. 6

13:30 Uhr Fahrradtour mit Jan Paul (Fahrradverleih)

15:00 - 16:30 Uhr Schleusenfahrten (Barockhafen) >> S. 6

15:00 - 17:00 Uhr Kaffeeahrt (Weserschiff "Hessen") >> S. 6

06.04. • Mittwoch

■ Bad Karlshafen

15:00 - 17:00 Uhr Kaffeeahrt (Weserschiff "Hessen") >> S. 6

08.04. • Freitag

■ Lauenstein

19:00 Uhr Live-Musik Claudio Ferraro (Volare) >> S. 8

09.04. • Samstag

■ Bad Karlshafen

11:00 - 12:30 Uhr Schleusenfahrt (Barockhafen) >> S. 6

15:00 - 16:30 Uhr Schleusenfahrt (Barockhafen) >> S. 6

15:00 - 17:00 Uhr Kaffeeahrt (Weserschiff "Hessen") >> S. 6

10.04. • Sonntag

■ Bad Karlshafen

11:00 - 12:30 Uhr Schleusenfahrt (Barockhafen) >> S. 6

13:30 Uhr Fahrradtour mit Jan Paul (Fahrradverleih)

13:30 - 14:30 Uhr Stadtführung im historischen Kostüm (Tourist Info) >> S. 6

15:00 - 16:30 Uhr Schleusenfahrt (Barockhafen) >> S. 6

15:00 - 17:00 Uhr Kaffeeahrt (Weserschiff "Hessen") >> S. 6

■ Neuhaus im Solling

11:00 - 17:00 Uhr Neuhäuser Bauern- und Kreativmarkt

(Haus des Gastes)

■ Uslar-Schönhagen

11:00 - 17:00 Uhr 14. Waldmarkt (ErlebnisWald Solling)

13.04. • Mittwoch

■ Bad Karlshafen

15:00 - 17:00 Uhr Kaffeeahrt (Weserschiff "Hessen") >> S. 6

15.04. • Freitag

■ Lauenstein

19:00 Uhr Live-Musik Claudio Ferraro (Volare) >> S. 8

16.04. • Samstag

■ Bad Karlshafen

11:00 - 12:30 Uhr Schleusenfahrt (Barockhafen) >> S. 6

15:00 - 16:30 Uhr Schleusenfahrt (Barockhafen) >> S. 6

15:00 - 17:00 Uhr Kaffeeahrt (Weserschiff "Hessen") >> S. 6

17.04. • Sonntag

■ Bad Karlshafen

10:30 - 13:30 Uhr Ostersonntagbrunch (Weserschiff "Hessen") >> S. 6

11:00 - 12:30 Uhr Schleusenfahrt (Barockhafen) >> S. 6

13:30 Uhr Fahrradtour mit Jan Paul (Fahrradverleih)

13:30 - 14:30 Uhr Stadtführung im historischen Kostüm (Tourist Info) >> S. 6

15:00 - 16:30 Uhr Schleusenfahrt (Barockhafen) >> S. 6

15:00 - 17:00 Uhr Kaffeeahrt (Weserschiff "Hessen") >> S. 6

■ Bad Karlshafen-Helmarshausen

14:00 - 16:00 Uhr Ostereiersuche (Krukenburg)

18.04. • Montag

■ Bad Karlshafen

11:00 - 12:30 Uhr Rundfahrt (Weserschiff "Hessen") >> S. 6

15:00 - 17:00 Uhr Kaffeeahrt (Weserschiff "Hessen") >> S. 6

20.04. • Mittwoch

■ Bad Karlshafen

15:00 - 17:00 Uhr Familientag/ermäßigte Preise (Weserschiff "Hessen") >> S. 6

■ Uslar

20:00 Uhr Konzert mit dem Göttinger Symphonie Orchester (Forum Gymnasium)

22.04. • Freitag

■ Lauenstein

19:00 Uhr Live-Musik Claudio Ferraro (Volare) >> S. 8

23.04. • Samstag

■ Bad Karlshafen

11:00 - 12:30 Uhr Schleusenfahrt (Barockhafen) >> S. 6

15:00 - 16:30 Uhr Schleusenfahrt (Barockhafen) >> S. 6

15:00 - 17:00 Uhr Kaffeeahrt (Weserschiff "Hessen") >> S. 6

■ Buchhagen

20:00 Uhr Offene Bühne (Kul-

turmühle) >> S.18

■ Delligsen

19:00 - 22:00 Uhr An Evening with Songs of SIR Elton John (Festsaal)

■ Lüerdissen

19:30 Uhr Konzert: Ályth McCormack (Syltcafé Fresenhof) >> S. 5 & 29

24.04. • Sonntag

■ Bad Karlshafen

11:00 - 12:30 Uhr Schleusenfahrt (Barockhafen) >> S. 6

13:30 Uhr Fahrradtour mit Jan Paul (Fahrradverleih)

13:30 - 14:30 Uhr Stadtführung im historischen Kostüm (Tourist Info) >> S. 6

15:00 - 16:30 Uhr Schleusenfahrten (Barockhafen) >> S. 6

15:00 - 17:00 Uhr Kaffeeahrt (Weserschiff "Hessen") >> S. 6

27.04. • Mittwoch

■ Bad Karlshafen

15:00 - 17:00 Uhr Kaffeeahrt (Weserschiff "Hessen") >> S. 6

29.04. • Freitag

■ Buchhagen

20:00 Uhr Daisytown (Kultur-Mühle) >> S. 18

■ Lauenförde

19:30 - 22:00 Uhr Erna: Das Supertalent (Theatercafé „dolce vita“) >> S. 23

■ Lauenstein

19:00 Uhr Live-Musik Claudio Ferraro (Volare) >> S. 8

30.04. • Samstag

■ Bad Karlshafen

11:00 - 12:30 Uhr Schleusenfahrt (Barockhafen) >> S. 6

15:00 - 16:30 Uhr Schleusenfahrt (Barockhafen) >> S. 6

15:00 - 17:00 Uhr Kaffeeahrt (Weserschiff "Hessen") >> S. 6

19:30 - 22:30 Uhr Tanz in den Mai mit DJ Dee (Weserschiff "Hessen") >> S. 6

■ Lauenförde

19:30 - 22:00 Uhr Erna: Das Supertalent (Theatercafé „dolce vita“) >> S. 23

Austellungen & mehr

■ Bevern

15.04. - 14.07. (Di-So & Feiert.) Wildnis Niedersachsen (Weserrenaissance Schloss)

>> S. 28

15.04. - 31.10. (Di-So & Feiert.)

„Erlebniswelt Renaissance – Geld regiert die Welt. Ist Münchhausen noch zu retten“ (Weserrenaissance Schloss) >> S. 28

15.04. - 31.10. (Di-So & Feiert.) „Paula Tobias – Auf den Spuren der ersten Landärztin im Braunschweiger Land“ (Weserrenaissance Schloss) >> S. 28

15.04. - 31.10. (Di-So & Feiert.) „Paula Tobias – Auf den Spuren der ersten Landärztin im Braunschweiger Land“ (Weserrenaissance Schloss) >> S. 28

15.04. - 31.10. (Di-So & Feiert.) „Paula Tobias – Auf den Spuren der ersten Landärztin im Braunschweiger Land“ (Weserrenaissance Schloss) >> S. 28

15.04. - 31.10. (Di-So & Feiert.) „Paula Tobias – Auf den Spuren der ersten Landärztin im Braunschweiger Land“ (Weserrenaissance Schloss) >> S. 28

■ Buchhagen

27.02. - 15.05. (So)

Werke des Künstlers Martin Turner (KulturMühle) >> S. 18

■ Duingen

28.11. - 29.05. (Mi & So)

Die schönsten Griechinnen kommen aus Hildesheim (Töpfermuseum)

■ Immenhausen

19.03. - 08.05. (Di-So)

Malerei, vom Glas inspiriert – Glaskunst auf Leinwand (Glasmuseum)

Gedichte

von

Janina Niemann-Rich

Finderlohn

such nicht an Orten
wo du nicht findest
was du suchst

Weg

Leben ist wie Krokuswiese
bunt
gefährlich
schön

LOTTO

Sabine Unsöld

Zeitschriften, Tabakwaren, Café und Geschenkartikel

Lindenhof 9 - 37603 Holzminden
Telefon: 05531 / 3248
www.otto-holzminden.de



Lüerdissen Syltcafé Fresenhof

Blues, Historical Crossover & let the light in

Bitte informieren Sie sich vor der Veranstaltung unter www.fresenhof.de oder telefonisch, welches Hygienekonzept gilt.

Freitag
11.03.2022
19:30 Uhr

Greyhound George & Andy Grünert: "The longest Road I know"

Sie sind ein gut eingespieltes Team. Das nahezu unerschöpfliche Repertoire des Duos erstreckt sich dabei vom rauen, uri-

gen Delta Blues über Chicago-Blues, Louisiana-Style, Swing, Ragtime bis hin zu eigenen Titeln. Dazu kommen noch Spezialitäten wie der „40er-Jahre-Gangsta-Rap“ oder die „Delta-Rhumba“. Die Mundharmonika und die Slidegitarre klagen um die Wette, der Fuß stampft den Beat und wem es noch nicht reicht, der bekommt noch eine akustische Fahrt mit der Dampflok dazu! Es macht immer wieder Spaß, den beiden Musikern bei der „Arbeit“ zuzuhören und zuzusehen! Dabei ergänzt sich die rauhe Shouter-Stimme von Andy perfekt mit der von George, „die so gar nicht nach Whiskey klingt, aber trotzdem das gewisse Etwas hat“ (Bluesnews).

Onlinereservierung in begrenzter Anzahl unter <https://reservation.ticketleo.com/event/17339/greyhound-george>

Freitag
01.04.2022
19:30 Uhr

Duo Lautensang: "Historical Crossover"

Duo Lautensang sind Astrid Heldmaier und Reiner Köhler. Die beiden Folk-Musiker lernten sich vor vielen Jahren in einer der zahlreichen irischen Sessions rund um Hannover kennen und gemeinsam spielen beide auch in den irisch-schottischen Bands Northbound und Squish. Der irische Folk hat die Musiker geprägt, aber die Lust neues auszuprobieren und zu entdecken hat neben der Liebe zur irischen Musik die beiden

verbunden. Dies führte letztendlich zur Gründung von "Duo Lautensang" im Jahr 2010.

Songs und Instrumentalstücke wechseln sich ab, folkige Melodien, Tänze und Gesang sorgen für ein abwechslungsreiches Programm. Das gut aufeinander eingespielte Team kombiniert Lieder, meist deutsch oder englisch gesungen, und Folk-Melodien aus verschiedenen Epochen innerhalb der Sets zu einem stimmigen



Landbäckerei

Stephan Diener



Brot
Brötchen
Kuchen
Snack's

...mmh lecker, vom Bäcker!

Schorborn - Eschershausen
Stadtoldendorf - Deensen
Traditionelle Bäckerei in 3. Generation

Öffnungszeiten in Eschershausen (Tel.: 05534-999516):

Mo.-Fr. von 06.30 Uhr bis 18 Uhr

Sa. von 06.00 Uhr bis 12.30 Uhr

Backen ist aus Teig geformte Liebe!

Apropos Liebe:
Wir bieten auch
Hochzeitstorten
in allen möglichen
Formen und
Größen an.



GÖMANN

Taxi & Mietwagen Service

Inh. Bernd Henke

Flughafentransfer * Krankenfahrten sitzend
Wandergruppen willkommen * 24 Std.-Service
Telefon 0 55 34 / 94 11 50 (Eschershausen)





Programm.
Durch die wechselnden Musikinstrumente und die frische Mischung aus Songs und Instrumentalstücken entsteht eine weite klangliche Vielfalt.
Onlinereservierung in begrenzter Anzahl unter <https://res.seatlion.com/15212/>

Samstag
23.04.2022
19:30 Uhr

Ályth McCormack: "Riskiere Gefühle - songs to let the light in"

Ályth McCormack ist eine der führenden schottischen Interpretinnen gälischer Songs, sie ist außerdem noch Schauspielerin und - last but not least - die Sängerin der „Chieftains“, einer der weltweit bekanntesten Irish Folk Bands. Mit den

„Chieftains“ tritt sie in großen Hallen vor tausenden von Menschen auf, denn die Band hat Kultstatus. Ályth McCormack zieht es dennoch immer wieder auf kleinere Bühnen, wo man direkt mit dem Publikum kommunizieren und Stimmungen aufnehmen kann. Diese Intimität ist ihr wichtig.

„Riskiere Gefühle - songs to let the light in“, heißt ihr neues Programm. Es sind sehr persönliche Lieder, Lieder die unter die Haut gehen, die berühren und nachdenklich machen - gesungen in gälischer und in englischer Sprache. Ályth McCormack tritt mit ihrem Publikum in einen ruhigen Dialog und schafft somit eine ganz besondere Atmosphäre.

Unterstützt wird sie dabei von Niamh O'Brien, einer irischen Harfenistin der Extraklasse.

Onlinereservierung in begrenzter Anzahl unter <https://res.seatlion.com/12556>

Wie zu jedem Konzert gibt es neben Getränken im Fresenhof die beliebten Fischhäppchen, welche auch vorbestellt werden können, mit frischem Matjes, Lachs und Krabben von Fisch Blum direkt von der Insel Sylt. Einlass ist ab 18:30 Uhr.

Karten gibt es für 15 Euro unter 05534-9109119 oder in begrenz-

ter Anzahl online.

(Texte: Greyhound George, Duo Lautensang, Ályth McCormack & Fotos: Greyhound George, Duo Lautensang, Mrs RedHead)



HOTEL-GARNI
GERICHTSSCHÄNKE

Elisabeth Schleis

Burgstraße 10
37581 Bad Gandersheim
Telefon (0 53 82) 98 01 -0
Telefax (0 53 82) 98 01 -98
D2Funk 01 72 - 5 62 98 01
e-mail: schleis@t-online.de
www.hotel-gerichtsschaenke.de

Postfach 1243
37576 Bad Gandersheim

Jungesblut
Gastronomie

37581 Bad Gandersheim - Tennisplatzweg 5
Telefon: 05382 - 2613 - Telefax: 05382 - 6824
Mobil: 0171 - 775 77 12 oder 0171 - 489 2613
www.jungesblut-gastronomie.de
mail@jungesblut-gastronomie.de

Köpi-Stübchen • Restaurant zum Keglerheim • Clubzimmer
4 Bundeskegelbahnen • Rundumservice für Feiern

Besuchen Sie den Biergarten an der Tande in Bad Gandersheim.
In unmittelbarer Nähe der Landesgartenschau 2022!

BURG  **APOTHEKEN**

Steinweg 33a, 37574 **Einbeck-Greene**
Tel.: (0 55 63) 95 25 0
www.burgapo-greene.de

Wilhelmstraße. 5, 37574 **Einbeck-Kreiensen**
Tel.: (0 55 63) 96 01 80
www.burgapo-kreiensen.de

APOTHEKE
 **AN DER POST**

Burgstraße 11
37581 **Bad Gandersheim**
Tel.: (0 53 82) 38 88
www.apoanderpost.de

Inhaber: Apotheker Christian Reese

...freundlich und kompetent in allen Gesundheitsfragen !



Bad Karlshafen

Klein aber einzigartig

Bad Karlshafen liegt landschaftlich schön und zentral zwischen Naturpark Reinhardswald und Soling-Vogler-Region. Die weiße Stadt im Grünen bietet vielfältige Möglichkeiten sich im Freien aufzuhalten und besondere Naturerlebnisse zu genießen. Der perfekte Ort für Wanderungen, Tages-touren mit dem Fahrrad, Ausflüge mit dem Schiff, Angeln, Kanutouren und vieles mehr.

Am 19. März startet das **Weserschiff „Hessen“** in die Vorsaison 2022, mit einer besonderen Änderung. Die Nachmittags-fahrten finden in dieser Saison verlängert statt und wurden auf 2 Stunden erhöht. Somit können die Gäste nun noch entspannter die herrliche Landschaft und die Sehenswürdigkeiten von der Weser aus genießen. Gehen Sie an Bord und fahren Sie mit Kapten „Olli“ und seiner Crew durch das Dreiländereck Hessen, Niedersachsen und Nordrhein-Westfalen.

Alle weiteren Informationen finden Sie unter www.bad-karlshafen-tourismus.de

Auch der **Barockhafen mit Schleuse**, das „Herz und der Mittelpunkt der Stadt“ in der historischen Altstadt von Bad Karlshafen, steht ab dem 19. März

wieder für kleinere Yachten, Sportboote und Kanus zur Verfügung. Von Mitte März bis Ende Oktober können Sie täglich den Hafen- und Schleusenbetrieb nutzen. Die Schleusungen sind kostenlos.

Schleusenfahrten werden ab dem 1. April wieder jeden Samstag und Sonntag um 11 und um 15 Uhr angeboten. Sonderfahrten sind auf Anfrage möglich.

Gehen Sie an Bord und erleben Sie selber vom Wasser aus das besondere Ambiente, bei einer Schleusenfahrt mit einem Motor betriebenen Weidling. Hier finden bis zu acht Personen Platz, um an einer Schleusung mit einem erfahrenen Bootsführer teilzunehmen. Erleben Sie selbst, wenn sich

die Tore öffnen, für eine Fahrt auf der Weser. Nach einer wunderschönen Bootstour geht es zurück durch die Schleuse in den Barockhafen. Dauer ca. 1 ½ Stunden. www.barockhafen.de

Öffentliche Stadtführungen im Kostüm finden ab April immer sonntags um 13.30 Uhr ab der Tourist Information statt. Gäste haben mal die Chance auf Landgraf Carl zu Hessen zu treffen, ein anderes Mal flanieren sie mit seiner Gemahlin Amalia durch die barocke Hafens-tadt, treffen auf den Apotheker Jacques Galland, den Entdecker der Solequellen, oder sie lauschen den Erzählungen der Hugenottin Marie Durand. In diesen Führungen erkunden Sie auf den Spuren

der Hugenotten die 1699 von Landgraf Carl zu Hessen an der Mündung der Diemel in die Weser gegründete Stadt.

Weitere Informationen finden Sie unter www.bad-karlshafen-tourismus.de.

(Text & Fotos: Bad Karshafel GmbH, Tanja Marx)



Fahrten im Dreiländereck

Schiffahrten

mit dem
Weserschiff „Hessen“

Rundfahrten

VORSAISON:
19. März - 30. April 2022
 Sa. und So. 15- 17 Uhr
 Mi. 15- 17 Uhr

Weitere Informationen finden Sie auf unserer Homepage
www.bad-karlshafen-tourismus.de

Weitere Informationen u. Buchung: **TOURIST INFORMATION** www.bad-karlshafen-tourismus.de
 Bad Karlshafen GmbH Weserstraße 79 · 34385 Bad Karlshafen weschiff.hessen@bkh-gmbh.de
 Gesellschaft für Standort und Marketing · Tel. 056 72/92 26 140





Unverpackt

Die ersten Schritte in den Unverpackt-Laden



Eines vorab: Unverpackt-Läden sind wie ihre Besitzerinnen und Besitzer unheimlich unterschiedlich und individuell. Sie stellen dem genormten Einkaufserlebnis in großen Supermarktketten etwas entgegen, denn Größe, Produktauswahl, Einrich-

tung und Dekoration werden ganz persönlich von den Ladeninhaberinnen und -inhabern ausgewählt, d. h. jeder Laden hat seinen ganz individuellen Charakter.

Wenn du einen Unverpackt-Laden betrittst, erwartest dich in jedem Fall ein ganz anderes Bild als in einem gewöhnlichen Supermarkt. Meist ist ein Großteil des Laden-Interieurs aus Holz und ein vielschichtiger Geruch aus Holz, Backwaren und Kaffee liegt in der Luft. Große Lebensmittelpender mit Linsen, Haferflocken und Reis reihen sich an den Wänden entlang, in Holzregalen finden sich Hygieneprodukte des täglichen Bedarfs, Gewürze, einige Pfandflaschen mit Säften und Hafermilch und vieles vieles mehr. Der umherschweifende Blick fin-

det mindestens eine Waage, eine Kiste mit gespülten Schraubgläsern und freundliches und entspannt wirkendes Ladenpersonal. Mit der Ruhe und Behaglichkeit, die viele Unverpackt-Läden ausstrahlen, wirkt der erste Schritt in einen Unverpackt-Laden wie eine Kontrastszene zu dem hektischen Alltag, der für viele Menschen Realität ist. Eine Insel der Friedlichkeit, die unglaublich entschleunigend wirkt.

Das Prozedere ist einfach erklärt: Die Schraubgläser werden vor dem Befüllen selbstständig im Laden gewogen. Das Gewicht wird auf kleinen Zettelchen oder direkt auf dem Schraubglas notiert. Danach kann in jedes Glas ein Produkt der Wahl gefüllt werden und am Ende wird an der Kasse erneut gewogen - das Anfangsgewicht wird hier selbstverständlich abgezogen. Die ganze Prozedur

geht einfacher und schneller als gedacht, wirkt aber dennoch sehr meditativ. Es ist tatsächlich ein Einkaufserlebnis mit allen Sinnen. Denn die durchsichtigen Lebensmittelbehälter machen Appetit und dadurch, dass nur kleine Mengen gekauft werden können, lässt sich auch einfach von diesem und jenem eine Probierportion mitnehmen.

Oft lädt eine Sitzecke zum Kaffeetrinken ein und bietet eine kleine Ruheinsel, auf der umweltbewusste Menschen sich entspannt austauschen können. Klar ist, wer einmal in einen Unverpackt-Laden gegangen ist, kommt wieder.

Denn Unverpackt-Läden machen etwas mit uns: sie erden uns, sie bringen uns runter, sie ermöglichen einen unmittelbaren Zugang zu Lebensmitteln, gerade auch für Kinder.

(Text: Shabnam Beus)

Steinheim Brakel Höxter
Dein Unverpackt-Mobil auf dem Markt

Sabrina Busse 0 52 71 7 496 90 04
www.unverpackthoexter.de
hello@unverpackt-hoexter.de

LOSE WARE UND CAFE
UNVERPACKT - NACHHALTIG - REGIONAL - HOCHWERTIG - PUR
Lose Ware und Café in außergewöhnlichem Ambiente und entspannter Atmosphäre!
UNVERPACKT & GUT Inh. Detlef Rieger
Lange Str. 58 • Bückeburg • Tel. 0162 903 67 22
www.unverpacktundgut.de

Wendenstraße 8
31785 Hameln
05151 919 7163

Öffnungszeiten
Mo, Di, Do, Fr: 09:00-18:00
Mi: 12:00-18:00
Sa: 09:00-16:00

pure-unverpackt.de

Unverpackt einkaufen –
jetzt auch in Holzminden
direkt am Markt

Halbmondstraße 20 | 37603 Holzminden | Tel.: 055 31 121 55 33
info@unverpackt-holzminden.de | www.unverpackt-holzminden.de
Einkaufen wie früher



RISTORANTE | PIZZERIA
VOLARE

CLAUDIO FERRARO



**März & April:
jeden Freitag
Live-Musik
ab 19 Uhr**

Terrasse mit Eis ab April geöffnet
sonntags italienischer Kaffee & Kuchen
großer Saal für Feiern & Veranstaltungen

01575-9768160

ÖFFNUNGSZEITEN

Montag: Ruhetag
Dienstag: Ruhetag
Mittwoch: 17:00 - 21:30 Uhr
Donnerstag: 17:00 - 21:30 Uhr
Freitag: 17:00 - 21:30 Uhr
Samstag: 12:00 - 14:30 Uhr
17:00 - 21:30 Uhr
Sonntag: 12:00 - 14:30 Uhr
17:00 - 21:30 Uhr

Salzhemmendorf
Hemmendorfer Str. 32





Grünenplan

Was war los im Köhlergrund?

Alltägliche Begebenheiten aus der sozialen Betreuung

Christine bot ein Gedächtnistrainingspiel rund um das Thema Körper an. Welche Knochen, welche Organe kennen wir?

Sabine unterhielt unsere Bewohner in einer Gesprächsrunde zum Thema Schnee.

Geschichten über Schneemann bauen, die Frage, wann wird es endlich Winter, so wie er früher einmal war, bis hin zum Wintersport war alles dabei. Eine Bewohnerin erzählte von ihren Erlebnissen, ihren Sprüngen von der Skischanze und ließ uns an ihren Erinnerungen teilhaben.

Diese Angebote sind wichtige Bausteine, um miteinander ins Gespräch zu kommen, durch Impulse Erinnerungen aufleben zu lassen und zur biographischen Arbeit.

Spende der Firma Barberini und italienischer Nachmittag

Im Januar erhielten wir erneut eine großzügige Spende der Firma Barberini. Frau Laura Frattaroli, Geschäftsführerin, übergab unserem Hause 29 Weihnachtspakete mit italienischen Köstlichkeiten. Wir bedanken uns herzlich!

Mitte Januar fand unser italienischer Nachmittag statt, ein Weihnachtsge-



schenk für unsere Bewohner. Kulinarisch genossen wir selbstgemachtes Tiramisu von unserer Peggy, Cappuccino mit frischer Sahne und einem Hauch von Schokolade.

Bei leiser Hintergrundmusik wurden fröhliche Unterhaltungen geführt. Eckehart Tebbe sorgte für die passende Musik und Wissen rund um Italien.

Weitere Informationen:

Holzinda Seniorenpflege GmbH
Köhlergrund Seniorenzentrum
Zum Köhlergrund 2-3

31073 Grünenplan

Tel.: 05187 97 07 0

Email:

koehlergrund@fuhrergruppe.de

www.koehlergrund-seniorenzentrum.de

(Text & Fotos: Sabine Baraniak & Köhlergrund)

Köhlergrund Seniorenzentrum Grünenplan

Schön, hier zu wohnen

In unserer seniorengerechten Wohnanlage

Zum Köhlergrund 3

31073 Grünenplan

ist ab dem 1. März 2022

eine barrierefreie Wohnung zu vermieten.



32,49 m² im Erdgeschoss mit Küchenzeile ohne E-Geräte,

Balkon, Aufzug, Trockenkeller, Kellerraum,

Müllentsorgung im Haus, Arzt im Haus.

Anbindungen zum Köhlergrund Seniorenzentrum ist möglich:

Soziale Einbindung: Teilnahme an z.B. jahreszeitlichen Festen

Mahlzeiten im Seniorenheim zu beziehen und einzunehmen.

So erreichen Sie uns:



Köhlergrund Seniorenzentrum

Zum Köhlergrund 2-3

31073 Grünenplan

Tel.: 05187 / 97 07 0

www.koehlergrund-seniorenzentrum.de





Weinbergsee

Umgestaltung der kleinen Saale

Seit ca. 15 Jahren planen die niedersächsischen Landesforsten und der Bund für Naturschutz mit der Gemeinde Salzhemmendorf, den Landkreisen Hameln und Hildesheim, dem Land Niedersachsen, dem Leineverband und der Samtgemeinde Leinebergland (mit der ehemaligen Gemeinde Duingen) die kleine Saale im Bereich des Weinbergersees zu renaturieren.

Als 1960 der jetzige Humboldtsee als letztes Loch in die Landschaft gebaggert wurde, um dort noch Braunkohle abzubauen, wurde die Saale umgelegt, weil sie mitten durch das auszubeutende Gelände geflossen wäre, so wurde ihr ein neues Bett gebaut, das sie durch den Weinbergersee geleitete.

Dieses hatte jedoch zur Folge, dass Fische, die in dem Fluss leben, nicht mehr bis an ihre Laichplätze in den Quellbereich bei Cappellenhagen bzw. in Richtung Mündung ziehen konnten, da der Weinbergersee für sie ein Hindernis darstellte, welches sie nicht so einfach überwinden konnten.

Obwohl der Kohlenabbau 1966 nach nur 6 Jahren beendet wurde, hat man

den Lauf der Saale nicht wieder in ihr altes Bett zurück verlegt.

Weil in den letzten 15 Jahren die Ortschaften Wallensen und Ockensen des öfteren mit Hochwasser konfrontiert wurden, wuchs in den Gemeinden und Landkreisen der Gedanke den Weinbergersee als Rückhaltebecken zu nutzen. Damit dieses aber auch funktioniert, muss der Wasserspiegel in dem See um ca. 1,50 Meter abgesenkt werden, um im Ernstfall 90.000 Kubikmeter Wasser aufnehmen zu können.

Um dieses zu erreichen, soll die Saale durch ein entsprechendes Bauwerk vom Weinbergersee getrennt werden, welches bei einer bestimmten

Wasserhöhe überspült und das überfließende Wasser in den See leitet.

Weil mit dieser Maßnahme aber auch die Saale wieder zu einem durchgängigen Fließgewässer werden soll, muss die sogenannte Schählerbrücke, über welche seit 1956 die Feldbahnen die Braunkoh-

le aus dem Tagebau zur Brikettfabrik nach Thüste gefahren haben, und die darunterliegende Staustufen abgebrochen werden.

Das Flussbett wird unter Entstehung von Auwäldern und Biotopen an dem Weinbergersee vorbei geleitet, um dann bei dem sogenannten Eisenteich



**Tischlerei
KNUT GEESE**

(0 51 86) Tel.: 95 70 44 - Fax: 95 70 55
www.tischlerei-geese.de
knut-geese@t-online.de

★ Einbauküchen und Elektrogeräte	★ Rollläden und Plissees
★ Kunststoff-Fenster und -Türen	★ Vordächer und Markisen
★ Holz-Fenster und -Türen <small>aus eigener Produktion</small>	★ Einbauschränke und Möbel
★ Aluminium-Fenster und -Türen	★ Treppen und Dachfenster
★ Austausch defekter Scheiben	★ Trocken- und Innenausbau
★ Insektenschutz-Gitter	★ Jegliche Reparaturarbeiten

Lange Straße 42 · 31020 Salzhemmendorf · OT Thüste



ELEKTRO ROLOFF

Photovoltaikanlagen
Beratung • Planung • Ausführung

Tel.: 05186 / 941923 • www.elektro-roloff.de
Lange Straße 45 • 31020 Salzhemmendorf / Thüste

Notdienst: 0174 / 966 91 84

Technikhof am Ith
Inh.: R. Bledau



Die günstige Meisterwerkstatt in Ihrer Nähe für
Auto, Motorrad und Motorgeräte aller Fabrikate.

Am Mühlengraben 6 Tel.: 05186 / 941 0 141
31020 Salzhemmendorf / Thüste Mobil: 0174 / 4 111 502

Ausführung sämtlicher Dachdeckerarbeiten



Walter Hölscher GmbH
Dachdeckermeister
Angerstraße 40 • Wallensen
Tel. (0 51 86) 10 50 Fax 13 93

besser, wir decken
das Dach



wieder in sein jetziges Bett zurückzukehren. Der Eisenteich soll verfüllt werden um dann in dem feuchten Grund für Auwald ähnliche Bedingungen zu schaffen.

Um den Abriss der Schälerbrücke hatte es Einsprüche gegeben, doch nun soll eine Fußgängerbrücke als Ersatz gebaut werden, damit die Rundwanderwege auch weiterhin begangen werden können. Selber habe ich mir die Baumaßnahmen mit den Baumfällarbeiten angesehen und Bilder gemacht, auf denen zu sehen ist, wie sich die Landschaft verändern wird. Dem Interessierten empfehle ich, sich auf der Schautafel an

der Holzbrücke vom Campingplatz Richtung Bruchsee zu informieren.

Wie auf dem einen Foto ersichtlich ist, ist der Eingriff in das Ökosystem im Bereich der Saale doch sehr groß.

So wird es sich zeigen und abzuwarten sein, ob der Aufwand und die Energie, welche in das Projekt geflossen sind, sich für die von eventuellen Hochwasser bedrohten Orte auszahlen.

(Text & Fotos: Heinrich Meier)



Ihr Naturstein aus dem Weserbergland

THÜSTER KALKSTEIN
A. Stichweh & Söhne GmbH & Co. KG
Tel.: 0 51 86 / 94 04 - 0
www.thuesterkalkstein.de

Unsere Öffnungszeiten:
Di. bis Fr. 8.30–18.00 Uhr
Sa. 8.00–13.00 Uhr

Inhaberin:
Petra Kürzel
Hilsstraße 17a
31073 Delligsen
Tel. (0 51 87) 33 11

Delligser Schnitt

Ratskeller

31090 Duingen
Töpferstraße 10
Tel. 05185-8450
Öffnungszeiten: Fr - So ab 18 Uhr
und außerhalb der Geschäftszeiten
auf Vorbestellung

Auf Ihren Besuch freut sich das Ratskeller-Team!

**360 Tage sind wir für Sie da
ab 10 Personen auf Bestellung**

Fenster · Türen · Treppen · Innenausbau · Wintergärten
Massivholzmöbel u. -küchen · Wärmedämmtechnik

Stephan **HUHN**
Ihr Kreativtischler

Meintestr. 21 · 37627 Lenne
Telefon: 0 55 32 / 50 42 42
www.ihre-kreativtischlerei.de



Schöne Aussicht auf schöne Bücher

für kleine und große Leser*innen



Gerd Wolf | Marta Torretta
Schöne Aussicht
48 S.; 21 x 30; gb;
978-3-95954-115-2; 19,80 €

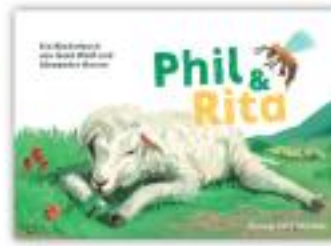

Gerd Wolf | Alexander Henne
Phil & Rita
48 S.; 21 x 30; gb;
978-3-95954-104-6; 19,80 Eur[D]



Gerd Wolf | Martina Spangenberg
Heinrich
48 S.; 21 x 30; gb;
978-3-95954-115-2; 19,80 €



Gerd Wolf | Martina Spangenberg
So Anders
36 S.; 21 x 21; gb;
978-3-95954-073-5; 14,80 Eur[D]



Wolfgang Bellmer
Die Kiste
Roman, 424 S.; 13,5x21 cm; gb
978-3-95954-110-7; 19,80 €



Hubertus Grimm
Das Sachsenkloster
Roman 352 S.; 13,5x21 cm; gb
978-3-95954-111-4; 19,80 €



Bernd Krämer
**Statius von Münchhausen –
Das Lebensbild eines frühen
Europäers im Spiegel seiner Zeit**
238 S.; 21 x 21; gb;
978-3-95954-116-9; 29,80 €

Unser Verlagsprogramm umfasst
ca. 200 lieferbare Titel mit Sachbüchern,
Bildbänden sowie Romanen und Erzählungen
mit Bezug zu Geschichte, Natur und Kultur
des Weserberglandes.

Verlag Jörg Mitzkat, Allersheimer Str. 45, 37603 Holzminden
info@mitzkat.de

www.mitzkat.de



Neuhaus im Solling

WildparkHaus - alles unter einem Dach

Das WildparkHaus der Niedersächsischen Landesforsten ist viel mehr als nur die Eingangspforte zum Wildpark. Das Haus bietet eine Touristik-Information, Gastronomie und beherbergt die Geschäftsstelle des Naturparks-Solling-Vogler.

Imposant ist die Eiche, die mitten im Raum steht und ein Stützpfeiler des Daches ist. Schaut man genauer hin, kann der Besucher kleine Details entdecken. Die kostenfreie Ausstellung informiert über die Lebensräume im Solling. Das qualifizierte Personal der Touristik-Information gibt Auskunft über Ausflugsziele und Sehenswürdigkeiten in der Region, erstellt die passenden Wandervorschläge, hält Kartenmaterial bereit und die Geheimtipps gibt es inclusive. Wer auf zwei Rädern den Solling erkunden möchte, leiht sich bei der Tourist-Info ein E-Mountainbike aus. Zwei Räder stehen für Entdeckungstouren bereit und können für 35 Euro pro Tag geliehen werden.

Die Tourist-Information im WildparkHaus bietet zudem Führungen durch das Hochmoor Mecklenbruch, Kräuterführungen, geführte Mountainbike-Touren und Pilzlehrwanderungen an.

Zu jeder Jahreszeit können Besucher im Wildpark etwas Besonderes erleben. Im Frühjahr und Sommer die Geburt und Aufzucht vieler Jungtiere, im Herbst die Hirschbrunft und im Winter die Begegnung mit Wolf und Luchs in einer verschneiten Landschaft. Auf einem landschaftlich reizvollen Rundweg durch einen alten Baumbestand haben Sie die Gelegenheit, Hirsch & Co. aus nächster Nähe zu beobachten. In den Gehegen, die den natürlichen Lebensräumen der heimischen Fauna nachempfunden sind, leben auf etwa 60 Hektar Fläche rund 350 Tiere 40 unterschiedlicher Arten. Im Sommer werden jeden Dienstag bis Sonntag jeweils um 11.30 und 15.00 Uhr in der Falknerei spannende Flugvorführungen

mit verschiedenen Greifvögeln gezeigt. Nach einem ausgiebigen Rundgang im Wildpark können Sie sich im Café Bistro Rotwild stärken und erholen.

Über das ganze Jahr verteilt besteht die Möglichkeit an öffentlichen Führungen teilzunehmen oder individuelle Führungen für bis zu 30 Personen durch den Wildpark zu buchen.

(Text: Touristik Information, Alicja Wiatr & Fotos: Niedersächsische Landesforsten)

Touristik-Information Neuhaus und Silberborn im WildparkHaus

Wildpark 1

37603 Holzminden

Tel.: 05536/1011

info@hochsolling.de

www.hochsolling.de





Bisperode 1.000jähriges Jubiläum

Älter als gedacht: bereits 1022 beurkundet



Fahrschule Ralf Iselhorst
31855 Aerzen-Groß Berkel
Tel.: 05154-705470
31863 Copenbrügge-Bisperode
Tel.: 05159-9690971
Email: fahrschule-ralf-iselhorst@t-online.de

Unser Motto:
zügig, sicher und gewandt!
Dein Weg zum Führerschein!
Wir bilden aus in den Klassen:

Roller (AM), *Jetzt ab 15 Jahren*
Motorrad (A1, A2, A)
PKW (B, BE),
Trecker (L, T)
LKW (C1, C1E, C, CE)

www.fahrschule-ralf-iselhorst.de



Angeregt durch einen Hinweis von Wilhelm Röpke begann die Suche im Stadtarchiv von Hildesheim. Als Friedrich Rose vom Großsohn von Wilhelm Röpke viel Material übergeben wurde - alles in Sütterlin geschrieben - musste auch der folgende Bericht in Maschinenschrift dabei gewesen sein, leider ohne Datum und Unterschrift:

„Bisperode wird erstmalig erwähnt 1022 als Biscopproth in Ostwestfalen. Dann wieder 1062 bei Abgrenzung eines Jagdbezirks zwischen Choppenbrücke und Biscopprode. Wir feiern also in diesem Jahr das 900jährige Bestehen des Dorfes.“

Das muss nach heutigem Wissen das Jahr 1922 gewesen sein.

Bei der Gestaltung der Röpke-Chronik kam dann

der Zufall zu Hilfe. Auf Seite 7 war unter dem Titel "Das gesegnete Itthal" das oben genannte Zitat mit der folgender Quellenangabe zu finden: Lüntzel, Geschichte von Hildesheim, 1858.

Das war der entscheidende Hinweis!

Gemeinsam haben die beiden Autoren von zahlreichen Artikeln in den "Beiträgen zur Heimatgeschichte" des Heimatbundes Bisperode Friedrich Rose und Uwe Schakeit am 26. April 2006 im Stadtarchiv in Hildesheim zwei Urkunden gefunden, in denen Bisperode im Jahr 1022 erwähnt wird.

Nach langem Suchen hatten sie Querverweise für die Existenz Bisperodes im Jahr 1022 gefunden: Das Urkundenbuch des Hochstifts Hildesheim, herausgegeben in Leipzig 1896, wies in Band 1 für den Zeitraum von 847 bis 1221 in den Urkunden Nr. 67 und 69 Bisperode aus.

Die Textinhalte in diesen Urkunden sind bis auf die unterschiedliche Schreibweise des Namens Bisperode identisch. Das legt den Schluss nahe, dass ei-

Computer und mehr ... Teichmann & Reiter OHG

futureshop

Ihr Servicepartner vor Ort für Computer und Internet.

Wir führen auch Reparaturen von Fremdgeräten durch.
Wir erstellen individuelle Angebote.

31863 Copenbrügge • Bisperode • Lange Str. 12
Telefon (05159) 9707 • Telefax (05159) 9709
www.futureshop.de • info@futureshop.de

ENTDECKE HIER DAS TRADITIONELLE **BOGENSCHIENEN!**

Kurse
Events
Training
Geburtstage
Fachgeschäft
Bogenmanufaktur



Kütherstr. 21, 31863 Bisperode – www.rdarqueria.com – Tel.: 0157 5687 1486





ne Urkunde als Vorlage für die andere gedient hat. Die unterschiedlichen Schreibweisen des Namens Bisperode als Biscopetroth und Biscopesrod zur gleichen Zeit sind aus der schon immer unterschiedlichen und häufig wechselnden Schreibweise von Eigennamen und der unterschiedlichen Distanz der Orte der Ausfertigung der Urkunden erklärbar: nämlich Werla und Hildesheim. Die Namensentwicklung Bisperodes hat in sieben Jahrhunderten verschiedene Phasen durchlaufen,

die aus lateinischen Relikten, Lautverschiebungen und Wortverkürzungen des Mittelalters und der Entwicklung der „modernen“ deutschen Sprache nach der Reformation resultieren. Seit etwa dem 17. Jahrhundert ist die heutige Schreibweise Bisperode unverändert. In diesem Jahr werden somit der Verein Historische Landtechnik Bisperode (HLB) unter der Leitung des Vorsitzenden Thorsten Wiese sowie die FFW

Bisperode unter Leitung des Ortsbrandmeisters Tobias Jarmer die Feier "1000 Jahre Bisperode" ausrichten. Diese wird vom 30. Juni bis zum 3. Juli stattfinden.

(Text: aus der Chronik von Bisperode, Fotos: Andreas Elsner)



STAUDEN JUNGE
Gartenpflanzen

"Alle Dinge werden zu einer Quelle der Lust, wenn man sie liebt."
(Thomas von Aquin)

Die Lust auf Pflanzen beginnt bei uns!

Blühende Stauden, filigrane Farne, prächtige Seerosen, duftende Rosen, stattliche Bäume

Beim Einkaufen Abstands- und Hygieneregeln beachten

Hameln-Wehrbergen
Tel. 0 51 51 / 34 70
www.stauden-junge.de
info@stauden-junge.de

Bekannt für Qualität

BÄCKEREI
Bohne

... backt Brot mit Natursauerteig! Wir verwenden nur ausgewählte Rohstoffe und Zutaten. Unsere Brote werden handwerklich nach alter Backtradition hergestellt! ... und das schmeckt man!

Wir gratulieren Bisperode zum 1.000jährigen Jubiläum!

Gasthaus Zur Fähre

Herstelle liegt zwischen Beverungen und Bad Karlshafen an der B83. Unser Gasthaus liegt direkt an der Weser, schön und ruhig mit Blick auf den Fluss. Personenfähre, Dampferanleger, Grünanlage und Radweg R99 liegen direkt am Haus. Wanderwege und Sehenswürdigkeiten sind in nächster Nähe. Angler erhalten im Gasthaus Angelscheine für die Weser. Als traditionsreicher Familienbetrieb gibt es eine gut bürgerliche Küche, selbst gebackenen Kuchen und Übernachtungen in 8 DZ und 3 EZ mit gutem Frühstück in familiärer Atmosphäre. Feiern Sie im Saal, im Gastraum, auf der Veranda oder Terrasse.

Familie Grürmann-Harding
Fährstr. 5 - 37688 Beverungen-Herstelle
Tel/Fax 05273 / 7484 - info@gasthaus-zur-faehre.de
www.gasthaus-zur-faehre

Erlenhof
Bauernflädchen & Cafe

... mit Bauernhofmuseum und Minigolfplatz

Öffnungszeiten

Donnerstag - Samstag	13.00 - 17.00 Uhr
Sonn- und Feiertage	13.00 - 18.00 Uhr
Montag - Mittwoch	Rubetage

Familie Köhler 37688 Beverungen / Herstelle
Tel.: 05273/7461 www.erlenhof-cafe.de

ab Samstag 5. März geöffnet



Coppenbrügge Museum in der Burg

Die Geschichte des Bierbrauens

Die Spiegelberger Grafen, ansässig in Coppenbrügge von ca. 1300 bis zum Jahr 1557, verliehen dem Flecken Coppenbrügge noch vor dem Jahr 1500 die Brauereigerechtsame. Die Coppenbrügger durften also ihr eigenes Bier brau-

en. Gebraut wurde in einer mobilen Braupfanne in den Wohnhäusern ausgesuchter und vertrauenswürdiger Bürger. Die Zutaten aus Gerste und Wetzen-Malz wurden exakt abgewogen und angeliefert. Über die richtige

Zusammensetzung wachten die sogenannten Pfannen-Herren, auch Kornschreiber und verpflichtete Amtsmänner. Es gab also strenge Gesetze und Verordnungen für die Brauer, die außerdem dazu angehalten waren, den Brandschutz genau zu beachten. Einem Brauer, der kein gutes Bier ablieferte drohten harte Strafen bis hin zum Brauverbot. Gebraut wurde normales Bier und das sogenannte Broyhan-Bier (ein Mann namens Broyhans soll es als erster gebraut haben). Aus den Anfängen mit der Hausbrauerei wurden 44 Brauer genannt, die innerhalb der drei Coppenbrügger Tore brauen durften. Die Brauberechtigung wurde jedes Jahr neu vergeben

oder verlängert. Später dann braute auch der Schloss-Haushalt sein eigenes Bier und nannte es Grafen Bier. Dieses Bier wurde bei Festlichkeiten zu Ehren des Landesherrn unentgeltlich aus-
geschenkt.

Im Jahr 1693 wurde von der zwischenzeitlich gegründeten Brauereigilde ein eigenes Brauhaus errichtet. Die Überlieferung sagt, auf den Grundmauern eines beim Coppen-



Zauberhafte Lerchenspornblüte im Ith

Sehenswürdigkeiten:
Historische Burganlage mit Museum und "Kunst im Burgpark", Naturschutzgebiet Ith, monumentale Steinskulpturen im Ith, Dörper Bergmannspfad, Klostergarten Marienau

Aktivangebote:
Neue ausgeschilderte Nordic-Walking-Strecken (Flyer im Rathaus erhältlich) und Radwege mit Verbindung zum Leine- und Weserradweg (jeweils ca. 30 km), markierte Wanderwege, Freibäder und Hallenbad mit Sauna, Sport- und Tennisplätze, Reiten, Segel- und Ballonflugangebot, Camping- und Wohnmobilstellplatz, geführte naturkundliche Wanderungen und vieles mehr, das es zu entdecken gilt. Die örtlichen Gaststätten und Restaurants mit vielfältigen regionalen und auch internationalen Spezialitäten laden zum Verweilen ein.

Informationen:
Flecken Coppenbrügge, Schloßstraße 2 (Rathaus)
31863 Coppenbrügge
Tel.: 05156/7819-0, Fax: 05156/7819-40

Inh. Sonja Sürig - Schulstraße 12
31096 Weenzen - Tel. 05185 - 6026914
Öffnungszeiten: DI-FR 9-12 Uhr + 14-18 Uhr
SA 8-13 Uhr sowie nach Vereinbarung
Ruhetag: Montag

Entdecken Sie den qualifizierten Ith-Hils-Wanderweg
www.ith-hils-weg.de

BAD MÜNDER
STADT DER HEILIGEN
Coppenbrügge
Naturlich am Ith
Salzhemmendorf
Spezialitäten & mehr

Tourismuszentrale östliches Weserbergland GeTour GmbH
Hannoversche Straße 14a · 31848 Bad Münster · Tel. 05042-929804
info@oesstliches-weserbergland.de · www.oesstliches-weserbergland.de



brücke großen Brand im Jahr 1693 abgebrannten Hauses, heute das Haus Holzapfel in der Schloßstraße. In diesem neuen Brauhaus konnten nun die berechtigten Brauer im Wechsel ihr Bier brauen. Hinzu kam, dass bevorzugte Personen, wie z. B. der Amtmann, der Amtschreiber, der Pfarrer oder der Diakon einmal im Jahr ein Extraordinaria-Gebräu für den eigenen

Bedarf brauen durften. Die Jahreszahl 1839 am Haus Holzapfel erinnert daran, dass der Braumeister August Holzapfel (auf dem Foto unten von 1906 vor dem Eingang zu den Bierkellern) am 20. März 1839 von der Gilde als Braumeister berufen und vereidigt wurde. Zu der Zeit gab es noch 20 Brau-Interessenten. Im Jahr 1868 kaufte die Familie Holzapfel das Haus, löste

alle Brauer ab und war somit alleiniger Braumeister in Copenbrügge. Gebraut wurde dann noch bis zum Jahr 1890, danach übernahm August Holzapfel den Biervertrieb der Gilde-Brauerei Hannover. Zu erwähnen ist noch, dass bei der Betrachtung des Copenbrügger Wappens, bestehend aus Bierfass und Hirschgeweih, die Vermutung angestellt werden könnte, dass das Bierfass an die Zeit des Bierbrauens erinnern soll. Überliefert ist jedoch, dass der Ith ein germanischer Opferberg war und auch Koppenberg oder Berg der Köpfe genannt wurde. Aus Koppenberg wurde später Kope, also Gefäß, Tonne oder Fass. Hieraus erklärt sich die Vorsilbe des Ortsnamens Copenbrügge. Die letzte Silbe Brügge entstand durch den Knüppeldamm der heutigen Bundesstraße 1, die Brücke führte über das damalige Sumpfgelände. Das Hirschgeweih symbolisiert



Der Felsenkeller ist heute ein Restaurant und ein Hotel.



das Wappen der Spiegelberger Grafen, auf dem zwei Hirsche abgebildet sind.

(Text: Jutta Kleindiek & Fotos: Museum Copenbrügge e.V.)



Reparaturen aller Fabrikate

WILLI SPARKUHL

- * Autogas-Umrüstung
- * Autogas-Tankstelle
- * SB-Tankstelle
- * TÜV - DEKRA - GTÜ - AU - AUK
- * LAND ROVER
- * Reifen-Service
- * Rasenmäher - Zubehör
- * POST (Briefmarken-Service)
- * Gashandel
- * TANKSHOP
- * GETRÄNKE
- * SONDERUMBBAUEN
- * WOHNMobil-SERVICE



alles unter einem Dach in
37643 NEGENBORN
Neue Straße 3
Telefon 05532 - 8201

Hotel · Restaurant · Café Köterberghaus

In unseren täglich geöffneten Häusern richten wir Ihre Festlichkeiten in Räumen für bis zu 200 Personen aus. Dabei genießen Sie den schönsten Rundblick Mitteldeutschlands und schlafen herrlich ruhig in einem unserer vier Gästezimmer.



Soldat Schmidt auf dem Weg zum Köterberg, Arbeitshilfen zur Ahrmischen Küche



Wertes Gast!

Wir freuen uns über Ihren Besuch. Ihre, seit über 70 Jahren bewirte Familie Brand. Und wenn Sie Ihren Wau-Wau mitbringen, freut sich auch unser Dackel Otto.



Der Brocken im Weserbergland



Buchhagen KulturMühle

Wenn die Welle abflacht, dreht die Kultur auf

Hoffnungsfroh sieht auch die KulturMühle Buchhagen dem Frühjahr mit fallenden Coronazahlen und gelockerten Vorschriften

entgegen. Nach der langen Zeit kultureller Abstinenz, will es das Team im Lentetal gleich zu Anfang kräftig rocken lassen:



Samstag
26.03.2022
20:00 Uhr

Rusted Roof wird am 26. März ab 20 Uhr die Mauern der Mühle wackeln lassen. Die erfahrenen Musiker von Rusted Roof haben sich im Januar 2018 zusammengefunden und proben seit dem regelmäßig in Polle. Nach erfolgreichen Auftritten 2018/19 – auch in der KulturMühle – präsentieren sie eigene energiegeladene Songs, mit Tempo und als Ballade. Ihr Musikstil ist kraftvoll, treibend und

melodiös und orientiert sich am klassischen Hard- und Heavyrock.

Freitag
29.04.2022
20:00 Uhr

Am 29. April kommen dann Freunde gepflegter Country-Musik voll auf ihre Kosten:

Daisy Town – das ist Modern Country – Musik wie man sie außerhalb der Staaten nur selten zu hören bekommt. Die 2013 gegründete sechsköpfige Truppe spielt unaufgeregte, aber mitreißende Country-Songs, die sie allein danach auswählen, ob sie ihnen und dem Publikum gefallen. Neben knackigen, modernen Country-Rock-Nummern gibt es auch immer wieder traditionellere Stücke (z.B. mit Blues-Harp, Mandoline, Pedal-Steel oder Akkordeon) zu hören.

Die Corona-Pandemie hat der Band, wie allen anderen, einen dicken Strich durch die Rechnung gemacht, sie konnten weder auftreten, noch in gewohntem Rahmen proben. Aus dieser Situation heraus haben die 5 Musiker angefangen, Songs zu

Wasserschadentrocknung • Leckortung

Bohrlochfreie Unterdruckdämmschichttrocknung

Wir sind vor Ort und sparen Zeit, Nerven, Kosten und Energie

Trocknungsdienst Reiner Duda

Plus: Astschredderarbeiten bis Ø15 cm

37627 Stadtoldendorf

Tel.: 05532 / 4498

Mobil: 0172 / 9474935

Ingenieurbüro Baumert

Projektplanung u. Baubegleitung

- Kanalbau, Kanalsanierung
- Kleinkläranlagen
- Denkmalschutz
- Altbausanierung
- Gebäudeabbruch
- Wasserrecht

Jens Baumert

Dipl.-Ing.

Technischer Umweltschutz



Angerweg 36

37632 Eschershausen

Tel.: 05534 / 910 897

Mobil: 0160 241 0 684

Mail: j.baumert@web.de

Fax: 03212-1168476



schreiben, zu arrangieren und Schritt für Schritt im eigenen Studio aufzunehmen.

Herausgekommen sind dabei 11 Stücke, die das vielseitige und breite Genre dieser Musikrichtung wiedergeben.

Das Besondere und Einzigartige an diesem Projekt ist, dass Daisy Town vom ersten Akkord bis zur Gestaltung des CD-Covers das gesamte Album gemeinsam produziert haben und damit als Band auf einer ganz neuen Ebene zusammengewachsen sind. In der KulturMühle werden daher neben Songs von Alabama, Vince Gill, Luke Combs, The Band Perry, Frankie Ballard, Carrie Underwood, Brad Paisley und Luke Bryan auch eigene Stücke dieser Produktion zu hören sein.

Und auch Fans des Dauerbrenners Offene Bühne können sich freuen. Am 19. März und am 23. April kann man und frau ohne Eintritt und vorherige Reservierung einem bunt gemischten Überraschungsprogramm von uns mit regionalen Talenten lau-

schen. Wer selbst gerne auf der Bühne stehen möchte kann sich unter 01731402808 bei Lars anmelden.

Das gemütliche Café der KulturMühle ist nun wieder sonntags von 14 Uhr bis 18 Uhr geöffnet und bietet Selbstgebackenes in familiärer Atmosphäre.



Bis Mitte Mai sind die Werke des aus der Lüneburger Heide und jetzt in Nürnberg lebenden Künstlers Martin Turner während der Café-Öffnungszeiten zu sehen.

Für den weiteren Jahresverlauf hat sich Kaleidoskop eV einiges einfallen lassen. Im Juni und November darf man auf internationalen Acts aus der Folkszene gespannt sein.

(Text: Emanuel/Duda & Foto: Rusted Roof, Markus Struck & Martin Turner)



Gedicht von Jürgen Riedel

Präpositionen
Vorstufe zur Treppe-aufwärts-Stimmung
Vorgarten zum lindgrünen Paradies
Vorhalle zur blütenmelodischen Zeit
Vorfrühling

[be creative] [SIGN]

[Schilder]
[Beschriftung]
[Textildruck]
[Digitaldruck]
[Stempel]
[Tönungsfolien]
[Lasergravur]

Wir sagen DANKE!

F. Owsianowski
Werbetechnik
Meisterbetrieb
Warteweg 11
37627 Stadtoldendorf
Tel. 0 55 32 / 99 44 525
Fax 0 55 32 / 99 44 526
Mail info@fo-sign.de
www.fo-sign.de

Küchenstudio NOACK

Göttinger Straße 57
31061 Alfeld
05181 - 2214

Wilhelm-Busch-Straße 21
31275 Lehrte
05132 - 58 317

Stadtweg 19
37154 Northeim
05551 - 91 49 300

Göbelstraße 1A
30890 Barsinghausen
05105 - 51 58 20

Küchen & Elektrogeräte NEUMANN



Hehlen Immanuel-Kirche

Entstehungsgeschichte & Architektur

Entstehungsgeschichte

Der jetzige Kirchenbau entstand in den Jahren 1697-1699 auf dem Platz einer älteren Kirche. Friedrich Achatz von der Schulenburg (1647-1701) stellte die Mittel für den Bau zur Verfügung, die Mitglieder der Gemeinde

leisteten Hand- und Spanndienste. Erbaut wurde die Barock-Kirche nach einem Entwurf des herzoglichen Landesbaumeisters Hermann Korb (1656-1735).

Architektur

Die Kirche ist eine der frühesten protestantischen Zentralraumkirchen

Deutschlands. Die älteste Zentralraumkirche nördlich der Alpen ist der Dom zu Aachen (798), die wohl bekannteste die Frauenkirche in Dresden (1726). Der Grundriss der Kirche ist ein gestrecktes Achteck. Das äußere Bild der Kirche wird bestimmt durch zwei Türme mit welschen Hauben an der östlichen und westlichen Schmalseite der Kirche. Der westliche Treppenturm ist der Zugang für die Gemeinde und enthält den Aufgang zu den Ge-

meindeemporen. Er ist der Glockenturm der Kirche. Der östliche Treppenturm war der Zugang für die Patronatsfamilie, heute ist er Zugang zur Sakristei und Aufgang zur Kanzel und zur Orgel. Er ist der Uhrenturm der Kirche. In seinem Sockelgeschoss ist eine Gruft, in der Mitglieder der Familie von der Schulenburg (Patrone der Kirchengemeinde von 1753-1957) beigesetzt sind. Der vordere Giebel der Kirche trägt das Wappen der Familie von der Schu-



UHMENMEISTEREIE
HEIDUCK & FREISE GbR

- Meisterwerkstatt für antike und alte Uhren
- Restauration und Reparatur einfacher und komplizierter Klein- und Großuhren
- Anfertigung fehlender und defekter Teile
- An- und Verkauf von Vintage Uhren
- Batteriewechsel
- Lederbänder

Große Straße 65
37619 Bodenwerder
uhrenmeisterei@web.de
www.watch-time.de
0174 6046970 / 0179 6314603

Freitag 9-12 & 14-16 Uhr
sowie nach Vereinbarung

Dietmar Heiduck
Uhrmachermeister

Patrick Freise
Uhrmacher

DER NEUE STAR IN DEINEM GARTEN

Hole dir jetzt deinen einzigartigen Hütten-Strandkorb für jede Gelegenheit.

Urgemütlich
Bequeme, breite Armlehnen
Kippfunktion
Drehfunktion
Viel Zubehör
Individuell gestaltbar

Hütten-Strandkorb
31868 Ottenstein
www.huetten-strandkorb.de
fragen@huetten-strandkorb.de
Telefon: +49 5286 990 97 90

QR Code: www.huetten-strandkorb.de



lenburg und Jahreszahlen zum Kirchenbau.

Der Innenraum der Kirche nimmt die achteckige Außenform auf und ist ebenfalls als langgestrecktes Achteck gestaltet, eine typisch protestantische Predigtkirche, in der der Prediger inmitten seiner Gemeinde steht.

2007/08 wurde die Kirche umfassend instandgesetzt.

Stiftung "Unsere Kirchen" Hehlen-Hohe

Zweck der Stiftung „Unsere Kirchen“ ist die Beschaffung von Mitteln für den Unterhalt der beiden Kirchen in Hehlen und Hohe, die Verwirklichung kirchlicher Zwecke, die Unterstützung der Senioren-, Jugend- und Kinderarbeit und die Förderung

von Kunst und Kultur in der Kirchengemeinde Hehlen-Hohe.

Konto der Stiftung "Unsere Kirchen":

VR-Bank in Südniedersachsen eG
DE02 2606 2433 0008 8888 25

(Text: www.weserkirchen.de & Fotos: Arndt Denecke)

FAHRRÄDER UND
Spezial Bikes
STEFAN OBLONG
☎ 0 55 32-5 01 96 38 



VelodeVille
Damen-E-Bike mit tiefem Einstieg
Modell AEB 400

€
2699,-

**BÄCKERSTRASSE 9
NEGENBORN**

*...da blüht
ich auf!* **Gärtnerei SPORLEDER**
www.sporleder-gaertnerai.de

Riesige Auswahl an Pflanzen aus eigenem Anbau!

 Frühlingsblüher	 Dekoartikel in großer Auswahl	 Vielfältige Geschenkideen	 Blühende und grüne Zimmerpflanzen	 Schnittblumen & Sträuße
--	--	---	--	--

Öffnungszeiten: Mo.-Fr. 9-18 Uhr - Sa. 9-16 Uhr - So. 10-12 Uhr
Hehlen: 05533/5354 Bad Münder: 05042/912960



Landgasthaus Hoffmeister *gebaut 1728*

- 3 DZ, 2 ZBZ - alle mit TV, Dusche & WC
- Restaurant tägl. ab 17:30 Uhr (Mittwoch Ruhetag)
- Saal bis ca. 60 Personen & Catering

Hauptstr. 41, Hehlen, Tel. 05533-4800
www.landgasthaus-hoffmeister.de

GOLDSCHMIEDE MELANIE HEINRICHS

Ihr Meisterbetrieb in Hehlen
Wolfskamp 5 - 37619 Hehlen
Tel.: (0 55 33) 99 97 90

Schmuckunikate
Umarbeitungen
Anfertigungen
Reparaturen
Trauringe





DUFTENDE ERLEBNISSE HOLZMINDEN

Holzminden im Weserbergland

Stadt der
Düfte und Aromen

Eine besondere Erfahrung
für alle Sinne

Als Zentrum der Duft- und Geschmacksstoffindustrie blickt Holzminden, die Kreisstadt in der Solling-Vogler-Region im Weserbergland, auf eine weitreichende Duftgeschichte zurück.

Ob der Wohlgeruch Ihrer frischen Wäsche, kulinarische Genüsse oder der Duft Ihres Lieblingsparfums, ein Stückchen Holzminden begleitet Sie stetig durch Ihren Alltag.

Tauchen Sie ein in die große Welt der Düfte und Aromen. Wir laden Sie herzlich ein, unser Duftendes Angebot mit allen Sinnen zu erfahren.

Duft- und Aromenseminare

Schulen Sie
genussvoll Ihre
Sinne

Wollen Sie einmal selbst zum
Parfumeur werden?

Mehr über die Wirkung wilder
Kräuter oder die Kräfte der
indischen Gewürze erfahren?
Welche Aromen erkennt Ihre
Zunge im heimischen Bier und
in französischen Weinen? Erleben
Sie informative Vorträge, Tastings
und Workshops. Die verschiedenen
Themenwelten aus der weiten Welt
der Düfte und Aromen halten wir für jeden
Geschmack das passende Angebot bereit.



Duftender Stadtrundgang

Bei uns entdecken Sie die
Sehenswürdigkeiten der Stadt
immer der Nase nach. Erkunden
Sie die Stadt und Ihre Geschichte
entlang der Duftstelen.

Öffentliche Stadtführung,
April-Oktober, samstags 11 Uhr
Gruppenführungen jederzeit auf
Anfrage

Lassen Sie sich
an der Nase
herumführen

Bunter Markt der Düfte und Aromen

Entdecken Sie
regionale Vielfalt

Ein Markt für alle Sinne. Hier stehen Schnuppern, Testen
und Probieren auf dem Programm. Lassen Sie sich an den
Ständen dieses besonderen Marktes verführen.

Von Gewürzen über Duftseifen bis hin zu besonderen
Spezialitäten gibt es eine große Produktvielfalt zu
entdecken. Der Markt zeichnet sich durch ein
wechselndes saisonales Angebot aus.



Termine und Informationen: www.stadtmarketing-holzminden.de

 Stadtmarketing Holzminden GmbH/ Stadtinformation

 /stadtmarketingholzminden

Markt 2, 37603 Holzminden
Telefon (0 55 31) 99 29 60
Telefax (0 55 31) 99 29 62
www.stadtmarketing-holzminden.de



HOLZMINDEN

Stadt der Düfte und Aromen
im Weserbergland

Stadtmarketing Holzminden GmbH



Lauenförde Theater "dolce vita"

Veranstaltungen im März & April

In der Humorzentrale in Lauenförde will das Ensemble des Theaters 'dolce vita' mit dem neuen Programm die Herzen der Zuschauer erobern.

Am 4., 5., 11., 12., 18., 19., 25. und 26. März und am 1. und 2. April 2022 treibt „Der Hochstapler – Dreiste Lügen, viel Vergnügen“ wieder sein lustvolles Unwesen auf der Bühne. Hans-Herbert, von Beruf

Frauenheld, Aufreißer und Betrüger macht sich an reife, liebeshungrige Damen heran und die verfallen reihenweise seinem Charme. Ihn interessiert allerdings nur deren Geld. Bei Fürstin Aurora von Abraxis ist er allerdings an die Falsche geraten. Sie will ihr Geld zurück und nimmt Hans-Herbert zusammen mit Kneipenwirt Franz ordentlich in die Mangel. Eva Ferber nimmt sich die Rolle der Fürstin saukomisch und stimmgewaltig zur Brust und Götz Lautenbach wechselt in der Doppelrolle des Kneipenwirts und Hochstaplers rasant zwischen Biedermann und Hallodri. Dieser Abend lässt Frauenherzen schmelzen und Männer fühlen sich endlich mal verstanden.

„Besser mit 50 geplatzt als mit 60 verhungert“, behauptet „Erna: Das Super-

talent“ am 29. und 30. April und am 6., 7., 13. und 14. Mai 2022. Sie hat nämlich die Nase voll von ihrem Hausfrauendasein, ihrem Mann und allem anderen. Bewaffnet mit ihrem Akkordeon bewirbt sie sich bei einer Talentshow. Die beiden Vollblutkomödianten Eva Ferber und Richard Korgner zünden ein Showfeuerwerk der guten Laune.

„Die Sicherheit für unsere Gäste und die Mitwirkenden auf und hinter der Bühne hat für uns oberste Priorität,“ erläutert Wolfgang Ferber. „Im neuen großen, beheizten Theaterzelt am Wassergarten mit Lüftungsanlage können alle aktuellen Hygiene-Regeln eingehalten werden. Die Kombination „Essen & Theater“ funktioniert weiterhin. Es gibt vor der Show ein Buffet mit Hygienekonzept und auch die Übernachtung in unserem „Hotel Vier Spitzen“ ist kein Problem.“

Mehr Infos, auch über die jeweils gültigen Hygieneregeln, und Karten gibt es im Theaterbüro in Lauenförde, Langestr. 6, über die Kartenhotline 05273 / 80 11 00 oder im Internet unter www.kultur-kreis.com.

(Text & Fotos: Theater "dolce vita")



Theater „dolce vita“ Lauenförde . 05273 / 80 11 00 . www.kultur-kreis.com



gut essen &
schlapphachen

In unseren neuen Theater-räumen werden alle aktuellen Hygiene-Regeln eingehalten

Der Hochstapler
Dreiste Lügen,
viel Vergnügen!
Komödie mit Musik

4., 5., 11., 12., 18.,
19., 25. + 26. März
1. + 2. April 2022

**Erna,
das Supertalent**
Komödie mit Musik
und Akkordeon live

29. + 30. April und 6.,
7., 13. + 14. Mai 2022

**Es lockt das Weib,
doch es bockt der Leib**
Comedy mit
Peter Vollmer

17., 18., 19. + 20.
Mai 2022

Unsere Angebote:

Theatereintritt 20,00
Buffet a. Wunsch 18,00
Arrangement:
Theater + Buffet +
Übernachtung 80,-



Uslar in der Solling-Vogler-Region

Wander und Radfahren

Die Solling-Vogler-Region im Weserbergland ist im Jahr 2022 als Niedersachsens erste „Qualitätsregion Wanderbares Deutschland“ vom Deutschen Wanderverband ausgezeichnet worden.

17 Qualitätstouren und verschiedene Rundtouren warten darauf, entdeckt zu werden.

Das Wandergebiet im Uslarer Land ist geprägt von herrlichen Aussichten, plätschernden Quellen, Bachläufen und wasserreichen Wiesentälern. Zwei Qualitätstouren und weitere erlebnisreiche Rundwanderungen können hier entdeckt werden:

Die **Qualitätstour „Lunauborn“** (Foto links) bei Schönhagen führt zur Lunauquelle. Diese versorgt nahezu alle Dörfer im Ahletal mit Trinkwasser. Auf dieser landschaftlich reizvollen Rundtour ist ein Abstecher durch den ErlebnisWald Solling mit dem Baumhaushotel zu empfehlen. Wer den 40 Meter hohen Klimaturm erklimmt, kann einen wunderschönen Ausblick ins Ahletal genießen.

Auf der **Qualitätstour „Waldläufer“** um das Köhlerdorf Delliehausen lassen sich die Köhlertradition und das Geheimnis der Holzkohlenmeiler entdecken. Erkunden Sie die „ErlebnisLandschaft Delliehausen“ und erfahren Sie spannende Einzelheiten über Natur und Geschichte der Region. Abwechslungsreicher Rundweg: Naturnaher Buchenwald, Brunietal, Holzkohlenmeiler, Wohlfühlpfad, Sandgrube. Es empfiehlt sich, einen kleinen Abstecher zum nahen Bergsee (Foto rechts) zu unternehmen, der als Naturdenkmal ausgewiesen ist.

Im Ital bei Eschershausen fließen mehr als zwanzig Quellen zum Bach herunter. Überall sprudelt und gluckert es.

Der Sollingturm auf dem Strutberg ist das Wahrzeichen des südlichen Sollings. Der Aufstieg wird belohnt mit einem faszinierenden Rundumblick. Bei guter Sicht ist sogar der Brocken zu sehen.

Weitere Wanderungen im Solling-Vogler-Guide unter www.solling-vogler-region.de

Radfahren in der Solling-Vogler-Region

Radler können die Region auf unterschiedlichen Rundtouren entdecken. Die Naturtour beispielsweise richtet ihre Blicke auf besondere Naturerlebnisse. Startpunkt ist in Uslar, bevor die Tour über Kammerborn zum ErlebnisWald führt. Hier lohnt sich eine Rast. Anschließend geht es weiter nach Nienover, wo mit Hufen und Zähnen im Hutewald Auerochsen und Exmoorponys für den Naturschutz tätig sind.

Streckenbeschreibungen erhalten Sie gratis in der Touristik-Information Uslar für folgende Rundtouren: Naturtour (ca. 40 km), ErlebnisWald mit Baumhaushotel und Lunauquelle (ca. 20 km), Weser-Radweg (ca. 34 km), ErlebnisLandschaft Delliehausen (ca. 20 km), Feld-Wald-Weser (ca. 42 km), Schwülme-Radweg nach Bad Karlshafen (ca. 47 km) und Malliehagener Kirchenruine (ca. 30 km).

Die Touristik-Information verleiht zwei E-Bikes. (20 Euro pro Tag). Im Uslarer Land stehen drei E-Bike Ladestationen zur Verfügung. Zwei davon befinden sich

in der Uslarer Altstadt und eine am ErlebnisWald Solling.

Termin: 11.06.2022 – 15 Uhr Kultur-Naturhistorische Radtour von Uslar nach Lippoldsberg

Die rund 20 km lange geführte Tour führt von Uslar über den Schwülme-Radweg nach Lippoldsberg an die Weser. Unterwegs erfahren Sie Wissenswertes über den Bau der Sollingbahn, die Steimker Eisenbahnbrücke, die früheren Leinenbleiche, über Regulierungen der Schwülme, das „Fleuen“ der Wiesen sowie über die Geschichte der romanischen Klosterkirche Lippoldsberg.

Teilnahme: 5 Euro pro Person, Anmeldungen Touristik-Information Uslar.

(Text & Foto: Stadt Uslar Touristik-Information, Claudia Filpe)





Solling-Vogler-Region

Qualitätsregion Wanderbares Deutschland



Als Niedersachsens erste „Qualitätsregion Wanderbares Deutschland“ lässt die Solling-Vogler-Region im Weserbergland keine Wünsche offen. Von Bodenwerder bis Wesertal erstreckt sich die Region über eine Fläche von 650 km² mit einem ganz eigenen Charakter.

Für Wanderer bedeutet eine Qualitätsregion unter anderem eine gut gepflegte Wanderinfrastruktur, Beherbergungs- und Servicebetriebe, die sich dem Wandern verschrieben haben und die Bu-

chung verschiedener Reiseangebote zum Thema Wandern in der Region.

Gemeinsam mit den zertifizierten Fernwanderwegen Weserbergland-Weg und Ith-Hils-Weg, runden ca. 1.000 Kilometer Wanderwege das Angebot der Solling-Vogler-Region ab. 16 abwechslungsreiche und bunt in der Region verteilte Qualitätstouren spiegeln die unverfälschte Natur authentisch wider. Ganz nach dem Motto „Wilde Heimat“, lassen sich diese thematisch in „wild“ und „heimatlich“ einteilen. Von Tagestouren auf sanften Wegen durch offene Landschaften an der Weser, bis hin zu Rundwegen mit mystischen Mooren und dichten Wäldern. Als neu zertifizierte Qualitätsregion Wanderbares Deutschland bietet die Solling-Vogler-Region mit einmaligen Naturerlebnissen Wanderspaß für Jedermann.

Nah vor der Tür und doch weit draußen können Wanderer hier mit allen Sinnen den Alltag hinter sich lassen und neue Kraft und Stärke tanken. Mit zahlreichen Unterkünten und Einkehrmöglichkeiten in der Region, sowie 17 herzlichen „Qualitätsgastgebern Wanderbares Deutschland“ können Wanderer auch nach anstrengenden Touren den Tag entspannt ausklingen lassen. Verwöhnen Sie sich nach einer ereignisreichen Wanderung in kleinen Cafés und Restaurants mit heimischen

Spezialitäten und genießen Sie Ihre Auszeit. Viele Gerichte und Produkte werden direkt in der Solling-Vogler-Region angebaut und produziert. Von Wandergenuss über Gastronomie – hier wird Regionalität großgeschrieben. Also: Nichts wie raus aus dem Alltag und rein in die Solling-Vogler-Region! Weitere Infos zu der Qualitätsregion und den verschiedenen Wandertouren unter www.solling-vogler-region.de sowie telefonisch unter 05563/960 970.

(Text: Solling-Vogler-Region im Weserbergland e. V., Franziska Scheider)



**Porzellanhaus
Ludwig Henke GmbH**
Radstaken 2a
37691 Boffzen-Weser

Tel.: 05271 - 5114
Fax: 05271 - 4821

Internet:
www.porzellan-henke.de



**Die Burggeister
melden sich aus dem Winterschlaf zurück
und freuen sich auf Ihre Reservierung!**

Restaurant täglich ab 18.00 Uhr mit festlichem Abendmenü geöffnet.
Bitte um Reservierung Telefon 05675 9090

Wir freuen uns auf Sie!

Hotel Burg Trendelburg
★★★★

Die sagenhafte Mänsburg im Weserbergland

Privathotels Dr. Lohbeck GmbH & Co. KG
Steinweg 1 | 34308 Trendelburg | www.burg-hotel-trendelburg.com
Tel. +49 (0) 5675 90 90 | Fax +49 (0) 5675 93 62 | info@burg-hotel-trendelburg.com



BRAUSTADT USLAR
SEIT 1868





Regionalmarke Echt! Solling-Vogler-Region



So vielfältig und einzigartig wie die Region selbst sind auch die Produkte, die von den ansässigen – und größtenteils familiengeführten – Betrieben in der Solling-Vogler-Region im Weserbergland (SVR) hergestellt werden. Ob kulinarische Köstlichkeiten, traditionelle Handwerksprodukte oder ausgefallene und außergewöhnliche Artikel. Unter dem Label „Echt! Solling-Vogler-Region“ werden regionale Waren bester Qualität gebündelt, die fest definierte und von einem Qualitätsausschuss überprüfte Kriterien erfüllen müssen. Die Regionalmarke entstand einst mit der Idee, regionale Wirtschaftskreisläufe zu stärken und ein einzigartiges unternehmerisches Netzwerk von Anbietern heimischer Waren zu schaffen. Heute hat sie sich zu einem wahren Aushängeschild ent-

wickelt, das sich weit über die lokalen Grenzen hinaus einen Namen gemacht hat. „Echt!“ steht für lokale Vielfalt in der SVR. Denn so unterschiedlich die einzelnen Waren sind, ihnen ist allen etwas gemein: Sie sind unverwechselbar, regionaltypisch, traditionell, von ausgezeichneter Qualität und werden mit Rohstoffen aus der SVR hergestellt. Nur wenn diese Voraussetzungen erfüllt und vom Qualitätsausschuss überprüft worden sind, erhält ein Produkt das begehrte Echt!-Siegel.

„Mit der Regionalmarke Echt waren wir frühzeitig auf dem richtigen Weg. Gäste und Einheimische fragen verstärkt lokale Produkte nach und interessieren sich für die Geschichte dahinter. Ob auf den Speisekarten ausgewählter Gastronomen, als Erinnerung an den Aufenthalt in unserer Region oder auch als Geschenkidee – es gibt viele Möglichkeiten, die Echt!-Produkte zu erleben. Die Richtlinien zur Aufnahme von Produkten sind bewusst sehr streng, da wir hier ein Qualitätsversprechen geben, welches wir so auch selbstbewusst hal-

ten können“, erklärt Manuel Liebig, Geschäftsführer der SVR. Aus einst sieben Anbietern und 18 Produkten, die in

der ersten Auszeichnungsrunde im Frühjahr 2013 zertifiziert wurden, ist heute ein großes Netzwerk geworden. Aktuell



Herzlich Willkommen
im Solling/Weserbergland

Seit 1869 steht das „Gasthaus Johanning“ in Uslar-Eschershausen für gute Gastfreundschaft, gemütliche Unterkunft, familiäre Atmosphäre sowie köstliche Speisen.



- Hotel mit 29 komfortabel eingerichteten Landhauszimmern
- Restaurant mit regionaler und saisonaler Küche
- Hochzeiten, Jubiläen, Geburtstage
- Tagungen und Firmenevents
- Biergarten • Catering

Gasthaus Johanning e.K. • Meinte 8 • 37170 Uslar-Eschershausen
Telefon 055 71/92010 • www.gasthaus-johanning.de

Café Ambiente

direkt am Weserradweg mit Blick auf die Weser
hausgemachte Torten & Kuchen, Café-Garten

Öffnungszeiten:
Dienstag - Sonntag
14 - 18 Uhr
Montag Ruhetag

Bodenfelde
Bleekstraße 23
☎ 0 55 72 - 515
cafe-ambiente2010.de





umfasst die Regionalmarke 73 Anbieter mit mehr als 400 Produkten. Weitere Informationen sind bei der Solling-Vogler-Region im Weserbergland

www.solling-vogler-region.de und unter Tel. 05536/960970 erhältlich.

(Text: Solling-Vogler-Region im Weserbergland e. V., Franziska Scheider)



SEIFEN ZAUBER
SZ
SEIT 2004

Inh. Helge Meyer
Lange Str. 37a
37194 Bodenfelde / Amelith
Tel. 05572 / 9219557
www.seifenzauber.de

Darf's ein bisschen Heimat sein ?



Korfesstraße 9 · Ottenstein · Tel. 05286 278
landschlachtereie-schomburg@t-online.de

ECHT! SOLLING-VOGLER-REGION

Naturseifen - Badezusätze
Hautpflege - duftende Dekoration

Qualität für die Sinne, mit Liebe hergestellt!

Einen Händler in Ihrer Nähe finden Sie unter www.seifenzauber.de/verkaufsstellen



Gerne können Sie uns in der Manufaktur nach vorheriger Absprache besuchen. Wir freuen uns auf Ihren Anruf!

AUF DER SUCHE NACH IHREM DIGITALEN DURCHBRUCH?

WIR BRINGEN SIE GANZ NACH VORNE - MIT RESPONSIVE WEBDESIGN

<p>Konzept Beratung Zielgruppenanalyse Marktanalyse</p>	<p>Design Nutzerfreundlich Passender Content Corporate Design</p>	<p>Produktion CMS - Wordpress Responsive DSGVO-Konformität</p>
<p>Hosting Providerwechsel Postfächer Domaineinrichtung</p>	<p>SEO Keyword-Recherche Onpage-SEO Analyse-Tools</p>	<p>Support Updates Sicherungen Wartungen</p>

LINDHAUER
Druck & Medien
Wir liefern begeistern

Lindhauer Druck & Medien
Zur alten Kapelle 13-15
33129 Dellbrück-Lippling

Tel. 05250 99 37 99 0
Mail: druck-medien@lindhauer.de
Web: www.lindhauer.de

FOLLOW US:



Bevern Weserrenaissance Schloss

Fotoausstellung "Wildnis Niedersachsen"

**Dienstag-Sonntag
& feiertags**
15.04.-14.07.2022
10-17 Uhr

Saisonstart mit der Sonderausstellung „Wildnis Niedersachsen“, einer Fotoausstellung zum 75jährigen Jubiläum Niedersachsens

Die Lebensräume unserer

Heimat, die Tiere und Pflanzen sind längst entdeckt, kartiert und beschrieben. Städte, Kulturlandschaften und Infrastruktur unseres Bundeslandes zwischen Wattenmeer und Harz, zwischen Ems und Elbe, sind weitestgehend entwickelt und

dies sicherlich nicht erst seit der Gründung des Bundeslandes im Jahr 1946. Und doch: Es gibt sie, diese unberührten Landschaften und Nischen, in denen seltene Tiere und Pflanzen verborgen sind, streng geschützte Kleinode aber auch international anerkanntes Weltnaturerbe. Die langjährigen Bemühungen des Naturschutzes tragen Früchte und immer mehr Naturräume entwickeln sich zum Guten. Vom Menschen gänzlich unberührte Wildnis wird man in Niedersachsen zwar kaum noch finden. Aber wenn wir eine Landschaft als wild verstehen, in der die Natur Vorrang hat und ihren Lauf nehmen darf, vom Menschen weitgehend unbeeinflusst, dann gibt es auch eine Wildnis in Niedersachsen. Jürgen Borris, Willi Rolfes und Bernd Volmer gehören seit Jahrzehnten zur absoluten Spitze der Naturfotografen Deutschlands. Unzählige Fotoprojekte und Publikationen sind von Ihnen erschienen, viele Preise und Auszeichnungen zeugen von Ihrer Profession und Leidenschaft für die Na-

turfotografie.

Zur Ausstellung ist ein reichhaltiger Bildband erhältlich, der es erlaubt, die "Wildnis Niedersachsen" mit nach Hause zu nehmen.

Begleitprogramm zur Ausstellung auf

www.schloss-bevern.de

**Dienstag-Sonntag
& feiertags**
15.04.-31.10.2022
10-17 Uhr

Die Dauerausstellungen „Erlebniswelt Renaissance – Geld regiert die Welt. Ist Münchhausen noch zu retten“ sowie „Paula Tobias – Auf den Spuren der ersten Landärztin im Braunschweiger Land“ sowie das Heimatmuseum im Schloss öffnen ebenfalls zum Saisonstart 2022 an Karfreitag ihre Pforten. Ab dem Osterwochenende ist zusätzlich eine neue Dauerausstellung zu sehen „Der Plan vom Schloss. Grundrisse vom Weserrenaissance Schloss Bevern aus vier Jahrhunderten“. Zudem beginnen auch die öffentlichen Schlossführungen wieder zu den gewohnten Zeiten, bis Oktober jeden Sonn- u. Feiertag um 15 Uhr, sowie von Juni bis September jeden ersten Samstag im Monat um 14 Uhr. Zusätzlich werden von Mai bis Oktober an jedem letzten Sonntag im Monat Themenführungen angeboten.

Nähere Informationen:
Kulturzentrum Weserrenaissance Schloss Bevern
www.schloss-bevern.de
kultur@schloss-bevern.de
05531 - 707 109 und 707 148

(Text & Foto Deckblatt: Kulturzentrum Weserrenaissance Schloss Bevern, Cornelia Meyer-Löhr)

WESERRENAISSANCE SCHLOSS BEVERN



Erlebniswelt Renaissance®

Schloss- und Erlebnisführungen
Ausstellungen | Konzerte | Theater
Tourist-Info | Schloss-Shop
Heimatmuseum

Öffnungszeiten Ostern - Oktober
Di. bis So. und feiertags von 10:00 - 17:00 Uhr
37639 Bevern | Tel. 05531 - 707 148 oder 707 109



Wildnis Niedersachsen

Fotoausstellung zum 75jährigen Jubiläum Niedersachsen
15. April bis 14. Juli 2022
Öffnungszeiten s.o.

KULTURZENTRUM
WESERRENAISSANCE
SCHLOSS BEVERN



Sonnen



Apotheke

Apothekerin Katharina Koplin

Bevern

Holzmindener Str. 2-4
☎ 0 55 31 / 87 46
www.sonnenapotheke-bevern.de

Stadtdendorf

im Charlottenstift
☎ 0 55 32 / 9 94 59 80
www.sonnenapotheke-stadtdendorf.de



Homöopathie & Phytotherapie - kostenfreie Bürgertests
kostenfreie Medikamentenlieferung - Eltern & Kind
Kompressionsstrümpfe & Bandagen ... und mehr!



Fresenhof

Sylter Bistro • Café • Teestube



Inh. Arndt Denecke - Fon: 05534 - 9109119
Hhbergstraße 13 - 37635 Lüerdisen
www.fresenhof.de - Email: fresenhof@t-online.de
Facebook: www.facebook.com/Fresenhof



Konzerte & mehr 03 - 04/22

Corona-Situation

Zur Drucklegung waren unter entsprechenden Auflagen entsprechend der Corona-Verordnung bereits wieder Konzerte möglich. Aufgrund der geplanten Lockerungen ist davon auszugehen, dass diese unter zunehmend geringeren Auflagen möglich sein werden.

Bitte informieren Sie sich vor dem Konzert über die aktuell geltenden Vorschriften.

Alle Hygienemaßnahmen hängen zum Konzertbeginn in unserem Schaukasten und werden auf der Homepage veröffentlicht. Bitte halten Sie sich an diese! Vielen Dank!

Greyhound George & Andy Grünert: „The Longest Road I Know“



Das nahezu unerschöpfliche Repertoire des Duos erstreckt sich dabei vom rauen, urigen Delta Blues über Chicago-Blues, Louisiana-Style, Swing, Ragtime bis hin zu eigenen Titeln. Dazu kommen noch Spezialitäten wie der „40er-Jahre-Gangsta-Rap“ oder die „Delta-Rumba.“

Freitag - 11.03.22 - 19:30 Uhr - 15 €

<https://reservation.ticketleo.com/event/17339/greyhound-george>

Duo Lautensang: Historical Crossover



Songs und Instrumentalstücke wechseln sich ab, folkige Melodien, Tänze und Gesang sorgen für ein abwechslungsreiches Programm. Das gut aufeinander eingespielte Team kombiniert Lieder, meist deutsch oder englisch gesungen, und Folk-Melodien aus verschiedenen Epochen innerhalb der Sets zu einem stimmigen Programm.

Freitag - 01.04.22 - 19:30 Uhr - 15 €

<https://res.ticketleo.com/15212/duo-lautensang>

Alyth McCormack: Riskiere Gefühle - songs to let the light in



Alyth McCormack ist eine der führenden schottischen Interpretinnen gälischer Songs, sie ist außerdem noch Schauspielerin und die Sängerin der „Chieftains“, einer der weltweit bekanntesten Irish Folk Bands. Sie schafft eine ganz besondere Atmosphäre. Unterstützt wird sie dabei von Niamh O'Brien, einer irischen Harfenistin der Extraklasse.

Samstag - 23.04.22 - 19:30 Uhr - 15 €

<https://res.ticketleo.com/12656/alyth-mccormack>

Vorschau mehr unter www.syltcafe.de 2022

- 20.05. Johna: "Mountains"
- 10.06. Geigerin Jördis Tielsch
- 16.09. Paul O'Brien aus Kanada
- 17.09. vermutlich Gitarrenworkshop mit Paul O'Brien**
- 07.10. Cream Flow
- 04.11. It's M.E.
- 18.11. Nordic Sunset

Sylter Fischfrühstück mit frischem Fisch von "Fisch-Blum" direkt von der Nordsee-Insel

Dieses ist aufgrund der aktuellen Vorgaben durch die Corona-Verordnung für uns leider nicht angemessen durchführbar.



Zu jedem Konzert gibt es neben Getränken im Fresenhof die beliebten Fischhäppchen mit frischem Matjes, Lachs und Krabben von Fisch Blum direkt von der Insel Sylt. Einlass ist eine Stunde vor Beginn.

Das Weserbergland im Überblick

Märchen, Sagen, Legenden & Persönlichkeiten



- **Anneken - Mäken von Brakel** 📖
- **Aschenputtel, Polle** 📖
- **Baron Münchhausen**, Bodenwerder 📖
- **Baxmann**, Hessisch Oldendorf 📖
- **Bursche Heinrich**, Hann. Münden 📖
- **Das tapfere Schneiderlein**, Wahlsburg
- **Das Waldhaus**, Delligsen
- **Der Fiedler in der Wolfsgrube**, Hellental
- **Der gestiefelte Kater**, Oedelsheim
- **Der Junge von der Weser**, Uslar
- **Die Springwurzel**, Kötterberg
- **Doktor Eisenbart**, Hann. Münden 📖
- **Dornröschen**, Hofgeismar
- **Droste von Hanstein**, Hann. Münden 📖
- **Graf Reinhard**, Sababurg/Reinhardswald



- **Hänsel und Gretel**, Hörter 📖
- **Hans im Glück**, Immenhausen
- **Hieronymus der schwarze Mönch**, Hann. Münden 📖
- **Jäger Hackelberg**, Uslar und Holzminden
- **Märchenerzähler vom Deister**, Springe 📖
- **Rapunzel**, Trendelburg
- **Ratsnachtwächter Heinerich**, Springe 📖
- **Rattenfänger**, Hameln 📖
- **Riese Kruko**, Krukenburg
- **Riesentochter Brama**, Bramburg bei Hemeln
- **Riesentochter Saba**, Sababurg/Reinhardswald 📖
- **Riesentochter Trendula**, Trendelburg 📖
- **Ritter Dietrich**, Hofgeismar/Trendelburg

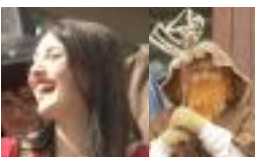

- **Schneewittchen**, Gieselwerder 📖
- **Süntelgeist**, Bad Münder 📖
- **Wilhelm Raabe**, Eschershausen

Seit über 40 Jahren!

Dörr Zoo-, Pokal- und Angel-Center

Neu: Köderautomat
Köder rund um die Uhr

Münchhausenstraße 32
37639 Bevern
Telefon (0 55 31) 86 51
Telefax (0 55 31) 8 07 18

Öffnungszeiten: Mo. - Fr. 9.00 - 12.30 Uhr
und 14.30 - 18.00 Uhr / Sa. 9.00 - 13.00 Uhr

**Hier könnte Ihr Eintrag aus dem
Weserbergland stehen!**
ab 1/8 Anzeige kostenfrei oder 2 €/Zeile

Büchereien

■ Stadtbücherei Holzminden

Obere Straße 30 - Telefon: 0 55 31 / 93 64-0

Öffnungszeiten: Di & Do 11-18 Uhr, Mi, Fr & Sa 10-13 Uhr

Burgen, Klöster & Schlösser

■ Hotel Burg Trendelburg

www.burg-hotel-trendelburg.com - Tel. 0 56 75 - 90 90

■ Kulturzentrum Weserrenaissance Schloss Bevern

Infos über Sondertermine für Führungen und Veranstaltungen sowie Hochzeitstermine: 0 55 31 / 707-109 u. -148
www.schloss-bevern.de - kultur@schloss-bevern.de

■ Schloss Corvey

Ab 09. April 2022 ist Schloss Corvey täglich geöffnet von 10 bis 18 Uhr, letzter Einlass 17 Uhr. Öffentliche Führungen finden Samstag, Sonntag und an Feiertagen um 11 Uhr und 15 Uhr statt (mit Voranmeldung).

Gruppenführungen unter 05271 68168 oder www.corvey.de

Impressum

Herausgeber: Arndt Denecke

Redaktionsanschrift: Ithbergstr. 13, 37635 Lüerdissen

Gestaltung/Satz/Layout/Fotos/Text: Arndt Denecke

Anzeigenaufgabe: eisvogel@solling-vogler.de

Mobil 0172-5678193, Fon 05533-9799460, Fax 05533-9792736

Anzeigenschluss und Redaktionsschluss: am 1. des Vormonats

Internet: www.eisvogel-kalender.de

kostenfreies Melden von Veranstaltungen:

www.eisvogel-kalender.de/veranstaltung-melden.html

(bis zum 1. des Vormonats)

Auslegestellen:

www.eisvogel-kalender.de/auslegestellen.html

Konto: Arndt Denecke, Postbank

IBAN: DE96 3701 0050 0989 3365 05, BIC: PBNKDEFFXXX

Auflage: 4.000

Erscheinungsweise: alle 2 Monate

Druck: Lindhauer Druck & Medien

Titelbild: Ályth McCormack - Foto: Orla Murray

Teaser (v.l.n.r.): Fotos: Theresa Albracht, Duo Lautensang,

Weserrenaissance Schloss Bevern, Theater "dolce vita"

Für unverlangt eingesandte Manuskripte, Fotos und sonstige Unterlagen wird keine Haftung übernommen. Die Fotografen handeln eigenverantwortlich. Rücksendungen nur, wenn Rückporto beigelegt wird. Veranstaltungshinweise ohne Gewähr! Abdruck, auch auszugsweise, nur mit schriftlicher Genehmigung des Herausgebers. Von uns gestaltete Anzeigen sowie im "Eisvogel-Magazin & Kalender im Weserbergland" veröffentlichte Texte dürfen nicht zur gewerblichen Verwendung durch Dritte übernommen werden.

Labels

Unter dem Label „Echt!-Solling-Vogler-Region“ werden Unternehmen der Region gebündelt, die besondere, traditionelle, regionale und unverwechselbare Waren bester Qualität anbieten. Es müssen fest definierte Kriterien erfüllt werden, um das begehrte Siegel der Regionalmarke zu erhalten.

Haftungsausschluss

Der Eisvogel-Kalender übernimmt keine Gewähr für die Richtigkeit und Vollständigkeit der im Veranstaltungskalender vorgefundenen Informationen. Er haftet nicht für irgendwelche Verluste oder Schäden, die Ihnen als Informationssuchenden dadurch entstehen können, dass Sie auf irgendeine Information vertrauen, die Sie im Veranstaltungskalender vorgefunden haben. Darüber hinaus übernimmt der Eisvogel-Kalender keinerlei Gewähr und Haftung für die durch Dritte angebotenen und durchgeführten Veranstaltungen. Bei Verlosungen ist der Rechtsweg ausgeschlossen.



Das Weserbergland im Überblick

Echt! Solling-Vogler-Region

■ Bergbräu - Privatbrauerei in Uslar

www.bergbraeu.de

Rosenstraße 10 - Tel. 0 55 71 / 92 22 - 0

■ Café Ambiente in Bodenfelde

www.cafe-ambiente2010.de

Bleekstraße 23 - Tel. 0 55 72 / 515

■ Gasthaus Johanning in Uslar-Eschershausen

www.gasthaus-johanning.de

Meinte 8 - Tel. 0 55 71 / 9 20 10

■ Landschlachterei Schomburg in Ottenstein

www.landschlachterei-schomburg.de

Korfestraße 9 - Tel. 0 52 86 / 278

■ Seifenzauber in Amelith

Naturseifen, Badezusätze, Hautpflege & duftende Dekoration

www.seifenzauber.de - Tel. 0 55 72 / 92 19 557

■ Verlag Jörg Mitzkat in Holzminden

Bücher aus dem Weserbergland - www.mitzkat.de

Literatur, Bildbände, Sachbücher - Tel. 0 55 31 / 24 26

Gastronomie

■ Die Schloßwirtschaft in Hehlen

Schloßstraße 2 - Tel. 0 55 33 / 40 999 50

www.die-schlosswirtschaft.de

■ Erlenhof - Bauernlädchen & Café in Herstelle

mit Bauernhofmuseum und jahreszeitlicher Dekoration

www.erlenhof-cafe.de - Tel. 0 52 73 / 74 61

■ Gasthaus zur Fähre in Herstelle

mit wunderschönem Ausblick auf die Weser

www.gasthaus-zur-faehre.de - Tel. 0 52 73 / 74 84

■ Köterberghaus, Hotel - Restaurant - Café

täglich von 9:00 Uhr bis zum Sonnenuntergang geöffnet

www.koeterberg.de - Tel. 0 52 83 / 6 59

■ Landgasthaus Hoffmeister in Hehlen

Hauptstr. 41 - täglich ab 17:30 Uhr außer Mi. geöffnet

www.landgasthaus-hoffmeister.de - Tel. 0 55 33 / 48 00

■ Ratskeller Duingen

Gruppen ab 10 Personen auf Anfrage

Töpferstraße 10 - Tel. 0 51 85 / 84 50

■ Reichsadler in Hameln

Breiter Weg 12 - Tel. 0 51 51 / 99 61 075

www.gaststaette-reichsadler.de

■ Restaurant zum Keglerheim in Bad Gandersheim

ganztägig warme Küche, seit 50 Jahren

www.jungesblut-gastronomie.de - Tel. 0 53 82 / 26 13

■ Ristorante & Pizzeria Volare in Lauenstein

Hemmendorfer Straße 32 - Tel. 0 1575 - 97 68 160

Theater & Veranstaltungsorte

■ Fresenhof, Syltcafé in Lüerdissen

Konzerte: www.syltcafe.de - Tel. 0 55 34 / 9 10 9 11 9

■ Theater Café "dolce vita" in Lauenförde

Lange Str. 6 - www.kultur-kreis.com - Tel. 05273 / 801100



GAS **ÖKOSTROM** **WASSER** **WÄRME**

DURCH UND DURCH BESTENS VERSORGT!
ENERGIE UND WASSER AUS EINER HAND.

Kundenbüro:
Markt 13 · 37603 Holzminden
Telefon: 05531 9318-66
www.stadtwerke-holzminden.de

**Stadtwerke
Holzminden**

Touristeninformationen

■ Stadtmarketing Holzminden GmbH

Markt 2, 37603 Holzminden

www.stadtmarketing-holzminden.de

■ Tourismuszentrale östliches Weserbergland

Hannoversche Straße 14a - 31848 Bad Münder

Te. 0 50 42 / 92 98 04 - www.oestliches-weserbergland.de

■ Touristik-Information Bad Karlshafen

Wesertr. 19, 34385 Bad Karlshafen, Tel. 0 56 72 / 9226140

www.bad-karlshafen-tourismus.de

■ Touristik-Information Hochsolling

Im Wildparkhaus, Wildpark 1

37603 Holzminden-Neuhaus

■ Touristik-Information Uslar

Lange Str. 1/Altes Rathaus, 37170 Uslar

Tel. 0 55 71 / 3 07-220, Fax 0 55 71 / 3 07-227

Unterkünfte

■ Ferienwohnungen im Cnauceltaidd

mit 5 Sternen (DTV) - www.cnauceltaidd.de

Wegensen bei Bodenwerder - Tel. 0 172 / 56 78 193

■ Ferienwohnung Marianne und Albert Lange

Eschershausen, Tel. 05534 / 586

■ Hotel Burg Trendelburg

www.burg-hotel-trendelburg.com - Tel. 0 56 75 - 90 90

■ Hotel garni Gerichtsschänke

im Stadtzentrum der Roswithastadt Bad Gandersheim

www.hotel-gerichtsschaenke.de - Tel. 0 53 82 / 98 01-0

Unverpackt-Läden

■ aus gutem grund in Steinheim, Brakel & Höxter

www.unverpackthoexter.de

Unverpackt-Mobil auf dem Markt - Tel. 0 52 71 / 498 90 64

■ Milchkanne in Holzminden

www.unverpackt-holzminden.de

direkt am Markt - Tel. 0 55 31 / 121 55 33

■ PURE unverpackt in Hameln

www.pure-unverpackt.de

Wendenstraße 8 - Tel. 0 51 51 / 919 71 63

■ UNVERPACKT & GUT in Bückeburg

www.unverpacktundgut.de

Lange Straße 58 - Tel. 0 162 / 903 67 22



**Mobile
Friseurdienstleistungen**
Deborah Malz

Telefon 05534-910336
Mobil 0160 97351796



GESUNDHEITZENTRUM
AKUPUNKT-MASSAGE nach Penzel
Physiotherapie Heyen

Willy-Penzel-Platz 3, D-37619 Heyen bei Bodenwerder
 info@apm-penzel.de www.apm-penzel.de Telefon: 0 55 33/97 37-0



Unsere Leistungen im Fachbereich „APM“

- AKUPUNKT-MASSAGE nach Penzel • energetische Wirbelsäulentherapie • Colon-Hydro-Therapie • Narbenpflege

Unsere Leistungen im Fachbereich „Physiotherapie“

- Krankengymnastik, Osteopathie, Manuelle Therapie, CMD
- medizinische Massagen, manuelle Lymphdrainage
- Reiki, Ayurvedische Ganzkörperölmassagen

Unsere Leistungen im Fachbereich „TCM“

- qualifizierte Fachberatungen im gesamten Spektrum der chinesischen Medizin (z.B. Akupressur, Kräuter, QiGong)

Unser Gesundheitszentrum ist barrierefrei und verfügt über ausreichende Parkplätze unmittelbar vor dem Eingang.



Die Produkte unserer Speisen stammen aus der Region - eingekauft und serviert wird das, was die Saison bietet. Qualität, Frische und kurze Lieferwege stehen bei uns an oberster Stelle. Egal ob heimisches Wild, Obst aus dem Schlossgarten oder Gemüse vom Bauern aus dem Nachbarort, hier wird Nachhaltigkeit großgeschrieben.



REGIONAL.
FRISCH.
LECKER.

Die Schloßwirtschaft
 Schloßstraße 2 | 37619 Hellen
 05333 / 4099970
 kontakt@die-schlosswirtschaft.de

Mittwoch - Freitag 14-23 Uhr
 Samstag - Sonntag 12-23 Uhr



Reichsadler
 Eine Kneipe aus Kaisers Zeiten

Die kultige Gaststätte im Klütviertel:
 traditionsreich und verwöhnend



feiern, schlemmen und genießen
 auch bei Feiern für bis zu 60 Personen



Wir freuen uns auf Ihren Besuch in
 der zweitältesten Gaststätte der Stadt!

Rainer Chudoba (Inhaber)
 Breiter Weg 12
 31787 Hameln (OT Klütviertel)
 Telefon 05151-9961075
 info@gaststaette-reichsadler.de
 www.gaststaette-reichsadler.de

Dienstag bis Sonntag ab 17:00 Uhr

**TANNEN-
 EVERLIEN**



- * **Klassische und moderne Floristik**
- * **Gartengestaltung und Baumfällung**
- * **Laub- und Nadelgehöz**

**Große Auswahl
 Frühlingsblumen**

geöffnet MO. - SA. 9 bis 13 Uhr
 MO., DI., DO., FR. auch 15 bis 18 Uhr

Holzanger 7 - Tel. 05565 - 400

37574 Wenzen (Einbeck)