

Kultur & Veranstaltungen im Weserbergland 5&6 | 2022

...mit mehr als 110
kostenfrei
gemeldeten Veranstaltungen
Kostenlos



Donovan Aston
Delligsen



TeaBetween
Lüerdissen



Immanuel-Kirche
Hehlen



dolce vita
Lauenförde



Eisvogel
Magazin & Kalender
im **Weserbergland**





Veranstaltungsübersicht

Veranstaltungen & Ausstellungen
für die Veranstaltungsübersicht
kostenfrei online melden:

www.eisvogel-kalender.de/veranstaltung-melden.html

01.05. • Sonntag

■ Bad Karlshafen

10:30 - 13:30 Uhr Sonntagsbrunch (Weserschiff "Hessen")
11:00 Uhr Bildermarkt (Weinhaus Römer) >> S. 6
13:30 - 14:30 Uhr Öffentliche Stadtführung (Tourist Info)
>> S. 6

■ Buchhagen

16:00 - 18:00 Uhr Basteln für Muttertag (KulturMühle)
>> S. 18

04.05. • Mittwoch

■ Hameln

14:00 - 15:30 Uhr Kleine Hefte mit Taschen gestalten (Stadtbücherei / Grünes Labor)
>> S. 14
16:00 - 17:30 Uhr Kleine Hefte mit Taschen gestalten (Stadtbücherei / Grünes Labor)
>> S. 14

05.05. • Donnerstag

■ Hameln

15:00 - 16:00 Uhr Tiere und Pflanzen im Wald - Spannende Geschichten erzählt mit dem Kamishibai (Stadtbücherei / Grünes Labor) >> S. 14
15:00 - 16:30 Uhr Im Reich der Wiesenvölker (Stadtbücherei / Grünes Labor / Werderinsel) >> S. 14
16:00 - 17:00 Uhr Abenteuer

Wald: Ein interaktiver Waldspaziergang (Stadtbücherei / Grünes Labor) >> S. 14

06.05. • Freitag

■ Bad Karlshafen

16:00 - 17:30 Uhr Barrierefreie Rundfahrt ab Anleger Carolinum (Weserschiff "Hessen")
>> S. 6

■ Beverungen

20:00 Uhr Marita Klinke Solo & feits Duo (Korbmacher-Museum Dalhausen)

■ Einbeck

20:00 - 21:45 Uhr Extrawurst-Dramödie mit Gerd Silberbauer (Wilhelm-Bendow-Theater)

■ Hameln

14:00 - 15:00 Uhr Der Natur auf der Spur - eine spannende Schnitzeljagd (Stadtbücherei / Grünes Labor) >> S. 14
15:00 - 16:00 Uhr Mit dem Blue Bot die Tierwelt entdecken (Stadtbücherei / Grünes Labor) >> S. 14
16:00 - 17:30 Uhr Hanami - Ein Upcycling-Workshop im Zeichen der Kirschblüte (Stadtbücherei / Grünes Labor)
>> S. 14

19:30 - 21:30 Uhr Jäger der Nacht (Stadtwald / Treffpunkt: Hallenbad Einsiedlerbach) >> S. 14

■ Holzminden

20:00 - 21:30 Uhr Theateraufführung "Farm der Tiere" Burghofbühne Dinslaken (Stadthalle)

■ Lauenförde

19:30 - 22:00 Uhr Erna: Das Supertalent (Theatercafé „dolce vita“) >> S. 23

■ Uslar

19:30 Uhr LaLeLu - Gesang, Komik und Show (Forum im Gymnasium) >> S. 22

07.05. • Samstag

■ Bad Karlshafen

11:00 - 17:00 Uhr Kunsthandwerkermarkt (Barockhafen)
>> S. 6

■ Holzminden

15:00 - 17:30 Uhr Duftseminar (Torhaus am Katzensprung)
>> S. 27

■ Lauenförde

19:30 - 22:00 Uhr Erna: Das Supertalent (Theatercafé „dolce vita“) >> S. 23

■ Uslar-Steimke

14:00, 15:00 & 16:00 Uhr Planetariumsvorstellungen (Gut Steimke)

08.05. • Sonntag

■ Bad Karlshafen

10:30 - 13:30 Uhr Sonntagsbrunch zum Muttertag (Weserschiff "Hessen") >> S. 6

13:30 - 14:30 Uhr Öffentliche Stadtführung (Tourist Info)
>> S. 6

■ Helmarshausen

15:00 - 16:00 Uhr Humorvolle Führung (Krukenburg)

■ Holzminden

11:00 - 13:30 Uhr Die Welt der Düfte und Parfums - Workshop (Torhaus am Katzensprung) >> S. 27

10.05. • Dienstag

■ Beverungen

20:00 Uhr Extrawurst (Stadthalle)

13.05. • Freitag

■ Holzminden

18:00 - 20:00 Uhr Bierseminar (Torhaus am Katzensprung)
>> S. 27

■ Lauenförde

19:30 - 22:00 Uhr Erna: Das Supertalent (Theatercafé „dolce vita“) >> S. 23

14.05. • Samstag

■ Buchhagen

20:00 Uhr Offene Bühne (KulturMühle) >> S. 18

■ Delligsen

20:00 - 22:30 Uhr An Evening with Sir Elton Johns greatest Hits (Festsaal) >> S. 25

■ Holzminden

19:00 - 21:00 Uhr Whiskyseminar - das Flüssige Gold der grünen Insel (Torhaus am Katzensprung) >> S. 27

■ Lauenförde

19:30 - 22:00 Uhr Erna: Das Supertalent (Theatercafé „dolce vita“) >> S. 23

FERIENWOHNUNG
MARIANNE UND ALBERT LANGE
HÖFEWEG 15
37632 ESCHERSHAUSEN
FON: 05534 586
A-M.LANGE@GMX.DE

Veranstaltungsmelde-, Redaktions-
und Anzeigenschluss für die Ausgabe
Juli-August 2022: 01.06.2022

JAGDSCHULE SCHÜTTLER



FALKNEREI

Manfred Schüttler

Hüttenstraße 7 · 37632 Holzen

Telefon: 05534 - 941996

Internet: www.jagdschule-schuettler.com

Mobil: 0172 - 5708656

E-Mail: info@jagdschule-schuettler.com

Achtung vormerken: 04.07.-12.07.2022 Ausbildung zum Falkner



Veranstaltungsübersicht

vita“) >> S. 23

■ Oedelsheim

17:30 - 23:55 Uhr Grillabend mit Ausstellungseröffnung "Küchen-Geschichten" (Museum)

15.05. • Sonntag

■ Bad Karlshafen

11:15 - 12:15 Uhr Rathauskonzert (Landgrafensaal) >> S. 6
13:30 - 14:30 Uhr Öffentliche Stadtführung (Tourist Info) >> S. 6

■ Neuhaus

11:00 - 17:00 Uhr Bauern- und Kreativmarkt (Haus des Gastes) >> S. 13

17.05. • Dienstag

■ Lauenförde

19:30 - 22:00 Uhr Es lockt das Weib, doch bockt der Leib (Theatercafé „dolce vita“) >> S. 23

18.05. • Mittwoch

■ Lauenförde

19:30 - 22:00 Uhr Es lockt das Weib, doch bockt der Leib (Theatercafé „dolce vita“) >> S. 23

■ Neuhaus

17:00 - 18:30 Uhr Kräuterführung (Haus des Gastes) >> S. 13

19.05. • Donnerstag

■ Lauenförde

19:30 - 22:00 Uhr Es lockt das Weib, doch bockt der Leib (Theatercafé „dolce vita“) >> S. 23

20.05. • Freitag

■ Bad Karlshafen

16:00 - 17:30 Uhr Barrierefreie Rundfahrt ab Anleger Carolinum (Weserschiff "Hessen") >> S. 6

■ Beverungen

20:00 Uhr BAROCK (Stadthalle)

■ Einbeck

19:00 - 20:30 Uhr Dr. Jessika Wichner: Das 'Göttinger Ei' - Vom Flügelprofil zum Automobil (PS.SPEICHER)

■ Holzminden

17:00 - 19:00 Uhr Kaffeeseminar (Torhaus am Katzensprung) >> S. 27

■ Lauenförde

19:30 - 22:00 Uhr Es lockt das Weib, doch bockt der Leib (Theatercafé „dolce vita“) >> S. 23

■ Lüerdissen

19:30 Uhr Konzert mit Johna: Postkarten (Syltcafé Fresenhof) >> S. 8 & 29

21.05. • Samstag

■ Bad Karlshafen

14:00 - 22:00 Uhr Hafenfest (Barockhafen) >> S. 6

■ Buchhagen

20:00 Uhr Rockingham - Konzert (KulturMühle) >> S. 18

■ Holzminden

19:00 - 20:30 Uhr Tequila (Torhaus am Katzensprung) >> S. 27

22.05. • Sonntag

■ Bad Karlshafen

11:00 - 18:00 Uhr Hafenfest (Barockhafen) >> S. 6

■ Beverungen

19:30 Uhr Joey Kelly (Stadthalle)

■ Buchhagen

13:30 Uhr Vernissage zur Ausstellung von Nancy Werner (KulturMühle) >> S. 18

■ Helmarshausen

15:00 - 16:00 Uhr Humorvolle Führung (Krukenburg)

■ Neuhaus

10:00 - 11:30 Uhr Gesundheitswanderung (Lindenstraße 8, Wanderparkplatz) >> S. 13

■ Uslar-Bollensen

08:00 Uhr Wandermarathon und Halbmarathon (Sportplatz) >> S. 22

26.05. • Donnerstag

■ Bad Karlshafen

10:30 - 13:30 Uhr Grill & Chill (Weserschiff "Hessen") >> S. 6

27.05. • Freitag

■ Bad Karlshafen

19:30 - 22:30 Uhr Weser-Schlagwelle (Weserschiff "Hessen") >> S. 6

■ Beverungen

20:00 Uhr Urban Priol (Stadthalle)

■ Lauenförde

19:30 - 22:00 Uhr Fleisch am Stiel (Theatercafé „dolce vita“) >> S. 23

28.05. • Samstag

■ Holzminden

19:00 - 22:00 Uhr Whiskyseminar - eine Rundreise durch die schottischen Whisky Regionen (Torhaus am Katzensprung) >> S. 27

■ Lauenförde

19:30 - 22:00 Uhr Fleisch am Stiel (Theatercafé „dolce vita“) >> S. 23

29.05. • Sonntag

■ Bad Karlshafen

13:30 - 14:30 Uhr Öffentliche Stadtführung (Tourist Info) >> S. 6

■ Heyen

11:00 - 17:00 Uhr Dorf-Flohmarkt (im ganzen Dorf)

02.06. • Donnerstag

■ Uslar

19:30 Uhr Autorenlesung mit Eva Almstädt (Forum im Gymnasium) >> S. 22

03.06. • Freitag

■ Bad Karlshafen

16:00 - 17:30 Uhr Barrierefreie Rundfahrt ab Anleger Carolinum (Weserschiff "Hessen") >> S. 6

04.06. • Samstag

■ Bad Karlshafen

10:00 - 17:30 Uhr Hafenbeleuchtung (Barockhafen) >> S. 6

05.06. • Sonntag

■ Bad Karlshafen

10:00 Uhr Hafenbeleuchtung (Barockhafen) >> S. 6

10:30 - 13:30 Uhr Pfingstbrunch (Weserschiff "Hessen") >> S. 6

13:30 - 14:30 Uhr Öffentliche Stadtführung (Tourist Info) >> S. 6

■ Buchhagen

17:00 - 14:30 Uhr Literatur auf Hut mit Achim Sonntag (KulturMühle) >> S. 18

■ Helmarshausen

15:00 - 16:00 Uhr Humorvolle Führung (Krukenburg)

10.06. • Freitag

■ Einbeck

19:00 - 20:30 Uhr Eberhard Schulz: Aus Freude am Konstruieren - Die Supercar-Manufaktur ISDERA (PS.SPEICHER)

■ Holzminden

17:00 - 19:00 Uhr Kräuterseminar (Torhaus am Katzensprung) >> S. 27

■ Lauenförde

19:30 - 22:00 Uhr Fleisch am Stiel (Theatercafé „dolce vita“) >> S. 23

11.06. • Samstag

■ Lauenförde

19:30 - 22:00 Uhr Fleisch am Stiel (Theatercafé „dolce vita“) >> S. 23

■ Uslar

15:00 Uhr Kultur-Naturhistorische Radtour von Uslar nach Lippoldsberg (Start: Altes Rathaus) >> S. 22

12.06. • Sonntag

■ Bad Karlshafen

11:15 - 12:15 Uhr Klavier Quintett (Landgrafensaal im Rathaus) >> S. 6

13:30 - 14:30 Uhr Öffentliche Stadtführung (Tourist Info) >> S. 6

15:00 - 16:00 Uhr Hafenkonzert (Vor dem Rathaus) >> S. 6

■ Holzminden

20:00 - 21:30 Uhr Konzert "Sommerserenade" Geigenhofquartett: Hanna-Carlson-Quartett (noch offen)





Veranstaltungsübersicht

■ Neuhaus

11:00 - 17:00 Uhr Bauern- und Kreativmarkt (Haus des Gastes) >> S. 13

■ Uslar

10:00 - 18:00 Uhr Traditionelles Meilerfest (Delliehausen) >> S. 22

17.06. • Freitag

■ Bad Karlshafen

16:00 - 17:30 Uhr Barrierefreie Rundfahrt ab Anleger Carolinum (Weserschiff "Hessen") >> S. 6

19:30 - 22:30 Uhr Fahrt in den Sommerabend (Weserschiff "Hessen") >> S. 6

20:00 Uhr Kleinkunstabend (Landgrafensaal im Rathaus) >> S. 6

■ Buchhagen

20:00 Uhr West My Friend - Konzert (KulturMühle) >> S. 18

■ Holzminden

18:00 - 20:30 Uhr Weinseminar (Torhaus am Katzensprung) >> S. 27

18.06. • Samstag

■ Lüerdissen

19:30 Uhr Konzert mit TeaBetween (Syltcafé Fresenhof) >> S. 8 & 29

19.06. • Sonntag

■ Bad Karlshafen

13:30 - 14:30 Uhr Öffentliche Stadtführung (Tourist Info) >> S. 6

■ Helmarshausen

15:00 - 16:00 Uhr Humorvolle Führung (Krukenburg)

22.06. • Mittwoch

■ Neuhaus

17:00 - 18:30 Uhr Kräuterführung (Haus des Gastes) >> S. 13

■ Uslar

15:00 - 18:00 Uhr Albert-Schweitzer-Kindertag (Altstadt) >> S. 22

23.06. • Donnerstag

■ Bevern

19:00 - 21:00 Uhr Theater Open Air: bremer shakespeare company "Macbeth" in englischer Sprache (Weserrenaissance Schloss)

24.06. • Freitag

■ Holzminden

19:00 - 20:30 Uhr Gin (Torhaus am Katzensprung) >> S. 26

■ Lemgo

11:00 - 00:00 Uhr Strohsemmelfest (Innenstadt) >> S. 27

25.06. • Samstag

■ Lemgo

10:00 - 00:00 Uhr Strohsemmelfest mit Kunst- und Handwerkermarkt (Innenstadt)

25.06. • Sonntag

■ Holzminden

18:00 - 20:00 Uhr Indischseminar (Torhaus am Katzensprung) >> S. 27

■ Lemgo

10:00 - 20:00 Uhr Strohsemmelfest mit Kunst- und Handwerkermarkt (Innenstadt)

Austellungen & mehr

■ Bad Karlshafen

15.05. - 31.10. (Di-So & Feiert.) Frei und gleich - Menschen. Rechte. Leben. (Deutsches Hugentotten-Museum) >> S. 6

■ Bevern

15.04. - 14.07. (Di-So & Feiert.) Wildnis Niedersachsen (Weserrenaissance Schloss) >> S. 28

15.04. - 30.10. (Di-So & Feiert.) „Erlebniswelt Renaissance – Geld regiert die Welt. Ist Münchhausen noch zu retten“ (Weserrenaissance Schloss) >> S. 28

15.04. - 30.10. (Di-So & Feiert.) „Paula Tobias – Auf den Spuren der ersten Landärztin im Braunschweiger Land“ (Weserrenaissance Schloss)

>> S. 28

■ Buchhagen

27.02. - 15.05. (So) Werke des Künstlers Martin Turner (KulturMühle) >> S. 18

22.05. - 14.08. (So)

Nancy Werner - Abstrakte, experimentelle und intuitive Kunst (KulturMühle) >> S. 18

■ Duingen

28.11. - 29.05. (Mi & So) Die schönsten Griechinnen kommen aus Hildesheim (Töpfermuseum)

■ Immenhausen

19.03. - 08.05. (Di-So) Malerei, vom Glas inspiriert - Glaskunst auf Leinwand (Glasmuseum)

■ Oedelsheim

14.05. - 09.10. (So & Feiert.) "Küchen-Geschichten" (Museum)

Gedichte

von

Janina Niemann-Rich

Kreuzung

dein Weg ist woher du kommst
dein Weg ist wohin du gehst
dein Weg ist, was du denkst
dein Weg ist was du fühlst
dein Weg ist was du wählst

Leben leben

in meinem Innenkopf
zunächst ein leeres Blatt
beschrieben sommerwiesenbunt
durch mich

Gasthaus Zur Fähre



Herstelle liegt zwischen Beverungen und Bad Karlshafen an der B83. Unser Gasthaus liegt direkt an der Weser, schön und ruhig mit Blick auf den Fluss. Personenfähre, Dampferanleger, Grünanlage und Radweg R99 liegen direkt am Haus. Wanderwege und Sehenswürdigkeiten sind in nächster Nähe. Angler erhalten im Gasthaus Angelscheine für die Weser. Als traditionsreicher Familienbetrieb gibt es eine gut bürgerliche Küche, selbst gebackenen Kuchen und Übernachtungen in 8 DZ und 3 EZ mit gutem Frühstück in familiärer Atmosphäre. Feiern Sie im Saal, im Gastraum, auf der Veranda oder Terrasse.

Familie Grümann-Harding

Fährstr. 5 - 37688 Beverungen-Herstelle

Tel/Fax 05273 / 7484 - info@gasthaus-zur-faehre.de

www.gasthaus-zur-faehre

Erlenhof

Bauernlädchen & Cafe

... mit Bauernhofmuseum und Minigolfplatz

Öffnungszeiten

Donnerstag - Samstag	13.00 - 17.00 Uhr
Sonntag	13.00 - 18.00 Uhr
Montag - Mittwoch	Ruhetag

Familie Köhler 37688 Beverungen / Herstelle
Tel.: 05273/7461 www.erlenhof-cafe.de



Grünenplan

Was war los im Köhlergrund?

Spendenaktion für die Ukraine

Was können wir tun, um nicht nur Zeitzeugen des Krieges zu sein? Durch Spenden können wir den Menschen in der Ukraine und den Flüchtlingen aus der Ukraine helfen.

Wir, der Köhlergrund und die Initiative „Senioren stricken mit Herz“, unterstützen bereits jahrelang die Auslandshilfe Grünenplan e.V. Dies intensivieren wir jetzt besonders.

Durch die ersten Spenden konnten wir 480,- € auf das Konto der Auslandshilfe überweisen.

Die Auslandshilfe Grünenplan e.V. kümmert sich seit 18 Jahren um notleidende Kinder in der Westukraine. Mit der langjährigen Projektbetreuerin Dr. Olena Grybok werden die Spenden vor Ort an die zurzeit 25 Patenkinder, ihre Familien und ein nahegelegenes Kinderkrankenhaus verteilt.

Wortspaziergang

Durch die Zusammenarbeit mit der Habermalz Schule Alfeld ergab sich ein Kontakt zu der Schulleiterin Frau Sabine Hartmann. Sie ist die Leiterin des Autorenkreises „Wort

für Wort“ aus Sibbesse.

Seit letzten Herbst gehört unsere Sabine zu dem Kreis und arbeitet jetzt verstärkt an ihrem Buchprojekt rund um Hexe Grünwalda.

Wir haben bereits vielfältige Geschichten von Sabine und ihrer Hexe Grünwalda gelesen und gehört.

Der Autorenkreis „Wort für Wort“ überreichte Sabine Baraniak bei einem Arbeitstreffen im Köhlergrund einen Schatz der Inspiration. Verschiedene beschriebene Steinplatten, Holztafeln, Zaunlatten, Kunst in Buchform und vieles mehr, durften wir jetzt in unseren Außenanlagen dekorieren. So gibt es zwischen Blumenbeet, Bäumen und Sträuchern Weisheiten, neben fröhlichen manchmal nachdenkliche Texte und Kunstwerke zu entdecken.

Wir freuen uns sehr über diese Möglichkeit, um neue Impulse für Bewohner und Besucher zu haben.

Diese Aktion wird weiter fortgeführt. Geplant ist auf unseren Bänken kleine Geschichten auszulegen, Rätsel zu lösen und versteckte Dinge zu finden.

Weitere Informationen:

Holzinda Seniorenpflege GmbH
Köhlergrund Seniorenzentrum
Zum Köhlergrund 2-3
31073 Grünenplan
Tel.: 05187 97 07 0

Email:

koehlergrund@fuehrergruppe.de
www.koehlergrund-seniorenzentrum.de

(Text & Fotos: Sabine Baraniak & Köhlergrund)



Köhlergrund Seniorenzentrum Grünenplan

Schön, hier zu wohnen

In unserer seniorenrechtlichen Wohnanlage
Zum Köhlergrund 3
31073 Grünenplan
ist ab dem 1. März 2022
eine barrierefreie Wohnung zu vermieten.

32,49 m² im Erdgeschoss mit Küche ohne E-Geräte,
Balkon, Aufzug, Trockenkeller, Kellerraum,
Müllentsorgung im Haus, Arzt im Haus.
Anbindungen zum Köhlergrund Seniorenzentrum ist möglich:
Soziale Einbindung: Teilnahme an z.B. jahreszeitlichen Festen,
Mahlzeiten im Seniorenheim zu beziehen und einzunehmen.

So erreichen Sie uns:

Köhlergrund Seniorenzentrum
Zum Köhlergrund 2-3
31073 Grünenplan
Tel.: 05187 / 97 07 0
www.koehlergrund-seniorenzentrum.de





Bad Karlshafen

Fahrten mit dem Weserschiff "Hessen"

In Bad Karlshafen haben Sie die Möglichkeit wundervolle und erholsame Schiffsfahrten zu unternehmen. An Bord des Weserschiffs "Hessen" können Sie bei einer Tasse Kaffee und einem Stück Kuchen den Alltag an Land lassen.

Lernen Sie die wunderbare Landschaft von der Weser aus kennen, die von Wäldern, Wiesen und Wasser geprägt ist.

Die Nachmittagsfahrten finden in dieser Saison verlängert statt und wurden auf 2 Stunden erhöht. Somit können die Gäste nun noch entspannter die herrliche Landschaft und die Sehenswürdigkeiten von der Weser aus genießen. Gehen Sie an Bord und fahren Sie mit Käpten „Olli“ und seiner Crew durch das Dreiländereck Hessen, Niedersachsen

und Nordrhein-Westfalen.

Hauptsaison: 01. Mai bis 09. Oktober 2022
Rundfahrten im Dreiländereck

Jeden 1. und 3. Freitag (Mai bis Oktober)

16:00 – 17:30 Uhr

barrierefrei

ab Anleger Carolinum

Vor der einmaligen Kulisse des Weserberglandes erwarten Sie abwechslungsreiche **Eventfahrten**. „Genuss pur!“ heißt es jeden ersten Sonntag im Monat bei einer 3stündigen Brunch-Fahrt mit Buffet. Oder lassen Sie sich von der gut gelaunten Crew bei einer der regelmäßig stattfindenden Abendfahrten verwöhnen. Ob eine Fahrt in den Sommerabend, Riverboat-Shuffle mit Live-Musik oder italienischer Abend,

die Crew der „Hessen“ lädt zu ganz besonderen Erlebnissen auf der Weser ein.

Oder lieber ganz privat?! Ganzjährig haben Sie die Möglichkeit das Schiff für Ihren eigenen besonderen Anlass zu buchen. Seien es **Betriebsfeiern, Geburtstage** oder **Hochzeiten**. Die „Hessen“ ist eines der ersten Schiffe in Deutschland, das zum richtigen **Standesamt** wird, denn hier kommt der Standesbeamte direkt an Bord.

Gerne machen wir Ihnen ein Angebot für Ihre ganz eigene Feier nach Ihren Wünschen.

Bei diesen Extra-Touren bieten wir Ihnen ein persönliches „Rundum-Programm“. Sprechen Sie uns an, denn wir machen (fast) alles möglich.

Den **Fahrplan** für 2022

finden Sie auf unserer Homepage oder fordern Sie ihn telefonisch oder postalisch bei uns an!

Für alle weiteren Informationen und Buchungen steht Ihnen die Tourist Information, Ansprechpartnerin Andrea Emmel, Weserstraße 19, 34385 Bad Karlshafen zur Verfügung. Tel.-Nr. 05672-9226140; E-Mail:

*weschiff.hessen@bkh-gmbh.de
www.bad-karlshafen-tourismus.de*

(Text & Fotos: Bad Karshafel GmbH, Tanja Marx)



Fahrten im Dreiländereck

Schiffahrten

mit dem
Weschiff „Hessen“



Hessen

WESERSCHIFF

BAD KARLSHAFEN



Hauptsaison 1.5. - 9.10.2022

Sa., So. 11.00 - 12.30 Uhr (1,5 Std.)
15.00 - 17.00 Uhr (2 Std.)

Mi., Do. 15.00 - 17.00 Uhr (2 Std.)

Gesussvolle Brunch-Fahrten

Jeden ersten Sonntag im Monat
(Mai bis Oktober)

Besondere
Event- und Abendfahrten

Weitere Informationen u. Buchung:
Bad Karlshafen GmbH
Gesellschaft für Standort und Marketing

TOURIST INFORMATION
Weserstraße 19 · 34385 Bad Karlshafen
Tel. 056 72/92 26 140

www.bad-karlshafen-tourismus.de
weschiff.hessen@bkh-gmbh.de



Unverpackt in Hameln im Lückingschen Haus



Das dreigeschossige Lückingsche Haus ist in der Spätrenaissance entstanden und wurde im Jahr 1638 erbaut. Besonders hervorzuheben ist die aufwendige Ausstattung mit Fachwerkschmuck. Durch den zurückliegenden Eingang werden

zwei Utluchten vorgetäuscht. Die Brüstungen sind mit Beschlagornamentik aufwendig verziert.

Henni Wichmann und seine Frau Magdalena Schwartz haben 1638 dieses mit besonders reichem Fachwerkschmuck ausgestattete Haus errichten lassen.

Durch die Gewinne aus Lieferungen von Getreide und anderen Produkten konnte er den stattlichen Bau noch während des 30jährigen Krieges ausführen.

Es ist ein giebelständiges, dreigeschossiges Gebäude mit abknickender Durchgangsdiele, das Vorkragen der Geschosse im Stil der Renaissance ist nur noch schwach ausgebildet.

Das Lückingsche Haus wurde 1982 restauriert.

Henni Wichmann war ein

Kornhändler um 1638. Heute 2022 ist der Handel mit Korn und Lebensmittel wieder im Lückingschen Haus eingezogen. Im Unverpackt-Laden PURE+unverpackt bekommt man ca. 180 unverpackte Lebensmittel.

Von Zucker, Mehl, Müsli, Nüsse, Hülsenfrüchte, Reis und Nudeln bis hin zu Snacks, Schokolade und vieles mehr. Auf insgesamt drei Verkaufsflächen gibt es Vieles, was das Herz begehrt. Im oberen Bereich befindet sich die Non Food Abteilung. Hier gibt es feste Shampoos, Seifen, Dusch Fluffs und viele Haushaltsartikel.

PURE+unverpackt bietet die Möglichkeit auf Plastikverpackung zu verzichten. Bringt einfach Eure sauberen Behälter von Zuhause mit (ob Tupper, Gläser oder

Beutel alles ist erlaubt), wiegt sie vor der Befüllung und dann kann es auch schon losgehen.

Zur Zeit gibt es mehr als 1000 Artikel im Sortiment.

(Text & Foto: Angela Krupski)



Unverpackt einkaufen
in Holzminden direkt am Markt



Halbmondstraße 20 | 37603 Holzminden | Tel.: 055 31 121 55 33
info@unverpackt-holzminden.de | www.unverpackt-holzminden.de

Einkaufen wie früher

Wendenstraße 8
31785 Hameln
05151 919 7163

Öffnungszeiten
Mo, Di, Do, Fr: 09:00-18:00
Mi: 12:00-18:00
Sa: 09:00-16:00

PURE
unverpackt pure-unverpackt.de



Privathotels Dr. Lohbeck GmbH & Co. KG
Steinweg 1 | 34388 Trendelburg | www.burg-hotel-trendelburg.com
Tel. +49 (0) 5675 90 90 | Fax + 49 (0) 5675 93 62 | info@burg-hotel-trendelburg.com

Rapunzels Pfingst-Märchen

- 3 Übernachtungen im märchenhaft romantischen Ostertal
- köstliches Büfettessen-Frühstück
- allen Pfingstbräuten und Kübler Säure zur Begrüßung auf dem Dinner
- Kucheltudermusik, weiche Weidhalmpanatofris und Willensstärke mit Saucenstücken stehen bereit.
- 1 x 4-Wein im Tafelhaus + Privater Maifest
- 1 x köstliche Meise am Abend (3- / 4- / 5-Gang-Menü)

Anreise Freitag, 03. Juni 2022
Abreise Pfingstmontag, 06. Juni 2022

Preis pro Person
Inklusive Frühstück/Suppenkissen ab 590 Euro

Wahlweise 100 Euro / Tag:

Hin- und Rückreise oder Märchenzug	15 Euro
Burg-Sekt / Julein-Sekt	40 Euro
2 Raum-Suite	80 Euro
Esszimmer	50 Euro

Hotel Burg Trendelburg

Die sagenhafte Märchenburg im Weserbergland

Sommerfest am
22. Juli 2022
„Venezianischer Maskenball“

Begibt 17 Uhr

Sekttempfang und 6-Gang-Menü
Live-Musik, Tombola & Feuerwerk

155 Euro pro Person.
Wir bitten um Abendgarderobe / Kostüm!



Lüerdissen Syltcafé Fresenhof

JOHNA „Postkarten“ & TeaBetween

Freitag
20.05.2022
19:30 Uhr

JOHNA "Postkarten"
Zwischen deutschem
Chanson und Pop-Poesie
JOHNA beherrscht es, das



empfindsames Spiel mit den Emotionen. Ihre Songs lassen ihre musikalischen Einflüsse wie Sarah McLachlan, Heather Nova oder Jewel erkennen, ohne zu kopieren. Sanfte Töne verbinden sich mit starken Botschaften, Lieder, die zum Nachdenken einladen oder einfach Spaß machen und die Gefühle tanzen lassen. Bis jetzt präsentierte die Musikerin ihre Eigenkompositionen ausschließlich auf Englisch. Ihr bisher erster und einziger, deutscher Song "Sommertag" findet sich auf ihrer EP "Mountains" aus dem Jahr 2018. Doch der künstlerische Ausflug in die Muttersprache sollte nicht folgenlos bleiben.

Damals entdeckte JOHNA

eine für sie völlig neue Art des Songwriting, die ihre Kompositionen noch persönlicher machen sollte. Sie gab sich ganz der Musik hin, schrieb Songs, probierte sich mit dieser neuen Facette ihrer Kreativität aus. Das Ergebnis dieser Reise ist "Postkarten", JOHNAS erstes Album komplett auf Deutsch: Songs ohne sprachlichen Filter und mit umso mehr Emotionen.

Die Songs tragen weiterhin JOHNAS Handschrift, sowohl was die musikalischen Genres als auch das Songwriting angeht. Ein poetischer Mix aus Country, Folk und Pop, der Sehnsucht aber auch Leichtigkeit widerspiegelt und mit melancholischen

Noten teilweise an moderne Chansons erinnert. In der Tradition der Singer/Songwriter verwurzelt, offenbart sie in ihrer Musik Gefühle und Gedanken, mal zart und zerbrechlich, mal stark und kämpferisch. Sie taucht in ihre Emotionen ein und lädt ihre Zuhörer/innen ein, das Gleiche zu tun: sich an das Gestern erinnern und das Morgen feiern, Gedanken spinnen und wieder loslassen, die Leichtigkeit und Wärme des Lebens annehmen genau wie die Schwere. Die Arrangements begeistern mit ihrer oft melancholischen Grundstimmung, die sich sowohl in den Lyrics auch als in dem gekonnten Spiel mit den stilistischen Facetten zeigt – zeitlos

Landbäckerei

Stephan Diener



Brot
Brötchen
Kuchen
Snack's

...mmh lecker, vom Bäcker!

Schorborn - Eschershausen
Stadtoldendorf - Deensen
Traditionelle Bäckerei in 3. Generation

Öffnungszeiten in Eschershausen (Tel.: 05534-999516):

Mo.-Fr. von 06.30 Uhr bis 18 Uhr

Sa. von 06.00 Uhr bis 12.30 Uhr

Bei uns läuft Ware nicht vom Band, hier schafft man noch mit ♥ und Hand!

GÖMANN

Taxi & Mietwagen Service

Inh. Bernd Henke

Flughafentransfer * Krankenfahrten sitzend
Wandergruppen willkommen * 24 Std.-Service
Telefon 0 55 34 / 94 11 50 (Eschershausen)





schöne Musik, die Tiefgang und Leichtigkeit vereint und dabei auf mitreißende Art ursprünglich und ehrlich ist! *Onlinereservierung in begrenzter Anzahl unter <https://res.ticketleo.com/14978/johna>*

**Samstag
18.06.2022
19:30 Uhr
TeaBetween**

(Folk-) Musik aus aller Welt – alles, was gut klingt und uns gefällt...“
... so lautet das Motto der beiden Musikerinnen Edda Messer und Sandra Gorczyza von TeaBetween, die mit Harfe, Concertina, Geige, Mandoline und Akkordeon traditionelle Tunes und Melodien präsentieren.

Ob flotte Tänze, träumerische Walzer oder experimentierfreudige Arrangements traditioneller Stücke - TeaBetween erzählen musikalisch von nahen und fernen Sehensuchtsorten und außerdem die ein oder andere überraschende Anekdote zum Hintergrund der Melodien.
Mit Charme und Witz laden TeaBetween ihr Publikum auf eine musikalische Reise ein – von den Fjorden Skandinaviens über die Grüne Insel und das Schottische Hochland bis zu den Weinbergen Frankreichs.
Von rhythmisch-fetzig bis sanft und verträumt ist musikalisch für jeden etwas dabei!
Onlinereservierung in be-

grenzter Anzahl unter <https://res.seatlion.com/12556>

*Wie zu jedem Konzert gibt es neben Getränken im Fresenhof die beliebten Fischhäppchen, welche bis 12 Uhr am Montag vor dem Konzertermin u.a. auch über die Homepage www.fresenhof.de vorbestellt werden können, mit frischem Matjes, Lachs und Krabben von Fisch Blum direkt von der Insel Sylt. Einlass ist ab 18:30 Uhr.
Karten gibt es für 15 Euro unter 05534-9109119 oder in begrenzter Anzahl online.*

(Texte & Fotos: Johna & TeaBetween)



**HOTEL-GARNI
GERICHTSSCHÄNKE**

Elisabeth Schleis

Burgstraße 10
37581 Bad Gandersheim
Telefon (0 53 82) 98 01 -0
Telefax (0 53 82) 98 01 -98
D2Funk 01 72 - 5 62 98 01
e-mail: schleis@t-online.de
www.hotel-gerichtsschaenke.de

Postfach 1243
37576 Bad Gandersheim

**Jungesblut
Gastronomie**

37581 Bad Gandersheim - Tennisplatzweg 5
Telefon: 05382 - 2613 - Telefax: 05382 - 6824
Mobil: 0171 - 775 77 12 oder 0171 - 489 2613
www.jungesblut-gastronomie.de
mail@jungesblut-gastronomie.de

Köpi-Stübchen • Restaurant zum Keglerheim • Clubzimmer
4 Bundeskegelbahnen • Rundumservice für Feiern

*Besuchen Sie den Biergarten an der Tande in Bad Gandersheim.
In unmittelbarer Nähe der Landesgartenschau 2022!*

BURG

APOTHEKEN

Steinweg 33a, 37574 **Einbeck-Greene**
Tel.: (0 55 63) 95 25 0
www.burgapo-greene.de

Wilhelmstraße. 5, 37574 **Einbeck-Kreiensen**
Tel.: (0 55 63) 96 01 80
www.burgapo-kreiensen.de

APOTHEKE

POST

Burgstraße 11
37581 **Bad Gandersheim**
Tel.: (0 53 82) 38 88
www.apoanderpost.de

Inhaber: Apotheker Christian Reese

...freundlich und kompetent in allen Gesundheitsfragen !



Bückeberg

Ausflug zum Dokumentations- und Lernort

Nachdem meine Frau in einem Artikel in der DeWeZet gelesen hatte, dass der 2018 von dem Hamelner Historiker Bernhard Gelderblom angeschobene Dokumentations- und Lernort über das Erntedankfest im dritten Reich, fertiggestellt ist und besucht werden kann, wollten wir diesen geschichtsträchtigen Ort auch besuchen. So machten wir uns von Wallensen aus auf den Weg, fuhren von Lauenstein aus über den Ith und den Bessinghäuserberg nach Börry und Latferde. Hinter Latferde, Richtung Hagenohsen, führt ein mit einem Hinweisschild versehener Weg, auf den Bückeberg. Oben auf dem Berg angekommen wird einem bewusst, warum dieser Platz eine dermaßen starke Anziehungskraft hatte, dass man dem nicht widerstehen konnte. Das Gelände ist soweit hergerichtet, dass der Besucher sich auf Schautafeln mit Fotografien und Beschreibungen ein Bild machen kann wie die Erntedankfeste von 1933 bis 1937 hier initiiert wurden. Schon 1933 nach der Machtübernahme durch Adolf Hitler sollte eine Findungskommission

einen angemessenen Platz finden, der mit dem Reichsparteitagsgelände in Nürnberg und dem Gelände auf dem Treptower Flugplatz, wo die Veranstaltungen zum 1. Mai stattfanden, gleichzustellen war.

Die Vorgabe war, der Veranstaltungsort sollte in Norddeutschland in der Nähe der Weser, dem deutschesten aller Flüsse und im Bereich der Sachsen, dem germanischsten aller deutschen Stämme, sein. Da dieser Ort all diese Vorgaben erfüllte, fand auf diesem Gelände schon am 6. Oktober 1933 das erste Erntedankfest statt. Unter der Leitung von Hitlers Architekten Albert Speer wurde das Gelände mit dem Einsatz von Ar-

beitsdienstmännern und ansässigen Handwerkern so umgestaltet, wie der Besucher es heute im Großen und Ganzen noch vorfindet.

Folgt man dem von Latferde kommenden Weg, steigt die Straße leicht aber stetig an bis die oben auf dem Berg errichteten

Parkplätze für Busse und Pkw erreicht sind. Über eine mit Kopfsteinpflaster erbaute Straße, die wahrscheinlich noch aus der Zeit der Bauphase stammt, erreicht der Besucher den Zugang zu dem Gelände. Der Blick fällt zuerst auf ein kleines Gebäude und geht dann über die Hügel



**Tischlerei
KNUT GEESE**

(0 51 86) Tel.: 95 70 44 - Fax: 95 70 55
www.tischlerei-geese.de
knut-geese@t-online.de

★ Einbauküchen und Elektrogeräte	★ Rollläden und Pflüssees
★ Kunststoff-Fenster und -Türen	★ Vordächer und Markisen
★ Holz-Fenster und -Türen aus eigener Produktion	★ Einbauschränke und Möbel
★ Aluminium-Fenster und -Türen	★ Treppen und Dachfenster
★ Austausch defekter Scheiben	★ Trocken- und Innenausbau
★ Insektenschutz-Gitter	★ Jegliche Reparaturarbeiten

Lange Straße 42 · 31020 Salzhemmendorf · OT Thüste

ELEKTRO ROLOFF

Photovoltaikanlagen
Beratung • Planung • Ausführung

Tel.: 05186 / 941923 • www.elektro-roloff.de
Lange Straße 45 • 31020 Salzhemmendorf / Thüste

Notdienst: 0174 / 966 91 84

Technikhof am Ith

Inh.: R. Bledau

Die günstige Meisterwerkstatt in Ihrer Nähe für
Auto, Motorrad und Motorgeräte aller Fabrikate.

Am Mühlengraben 6 Tel.: 05186 / 941 0 141
31020 Salzhemmendorf / Thüste Mobil: 0174 / 4 111 502

Ausführung sämtlicher Dachdeckerarbeiten

Walter Hölscher GmbH

Dachdeckermeister

Angerstraße 40 • Wallensen

Tel. (0 51 86) 10 50 Fax 13 93

*besser, wir decken
das Dach*



des Weserberglandes. Der Ausblick ist so gewaltig, dass man sich vorstellen kann, wie einem die Kulisse mit teilweise 1,2 Millionen schon in den Bann ziehen konnte. So viele waren an dem Tag nicht auf dem Gelände, doch es war schon von der Größe her beeindruckend. Heute, fast 90 Jahre später, sieht man hauptsächlich auf den ersten Blick die weißen Schautafeln und den verzinkten Laufsteg über den Resten der für 3000 Personen ausgelegten Tribüne. Stellt der geneigte Besucher sich nun vor, dass er auf dieser Tribüne sitzt und den Ausblick genießen kann, wird einem schon bewusst, warum dieser Platz für die damaligen herrschenden Personen so beliebt war. So wie das Gelände sich heute darstellt ist es je-

doch nicht gewesen. Nachdem 1933 das 1. Erntedankfest hier gefeiert wurde, bekam das Gelände nach den Plänen des Reichsarchitekten Speer unter der Mithilfe von 450 Arbeitsdienstmannern das jetzige Profil. Der sogenannte Führerweg wurde erhöht und auch die Seiten des Areals wurden um 10 Meter angehoben, so dass die Anwesenden die Veranstaltung genau verfolgen konnten. Führt sich der Besucher vor Augen, dass dieses ganze Gelände durch einen Wald von 3000 Fahnenmasten mit Fahnen abgeschlossen wurde, wird es schwierig sich diesem gigantischen Eindruck entziehen zu können. Für dieses Projekt wurde natürlich auch viel Baumaterial benötigt. So weiß ich aus Erzählungen wäh-

rend der 1950er und 1960er Jahre, dass für die Tribüne das Holz - hauptsächlich Lärchenholz - im Hils geschlagen und in einem Sägewerk in Capellenhagen zugeschnitten und mit Pferdefuhrwerken zum Bückeberg gebracht wurde. Manchmal, wenn die Zeit drängte, musste diese Strecke über den Ith und anderen Bergen auch zweimal am Tag gefahren werden. So wurde sich dann auch darüber unterhalten, dass die Pferde am Ende des Jahres körperlich mit ihrer Kraft am Ende waren. Wer sich mit dieser Zeit,

den 12 Jahren deutscher Geschichte von 1933 bis 1945, auseinandersetzen will und möchte, sollte sich die Zeit nehmen und den Dokumentations und Lernort auf dem Bückeberg besuchen, um sich die eindrucksvollen Fotos und Dokumentation anzuschauen und zu lesen. Wahrscheinlich versteht die Besucherin und der Besucher dann auch, warum sich so viele von diesen Veranstaltungen haben beeindrucken lassen.

(Text & Fotos: Heinrich Meier)



Ihr regionaler Naturstein



THÜSTER KALKSTEIN
A. Stichweh & Söhne GmbH & Co. KG
Tel.: 0 51 86 / 94 04 - 0
www.thuesterkalkstein.de

Ratskeller



31090 Duingen

Töpferstraße 10

Tel. 05185-8450

Öffnungszeiten: Fr - So ab 18 Uhr
und außerhalb der Geschäftszeiten
auf Vorbestellung

Auf Ihren Besuch freut sich das Ratskeller-Team!

**360 Tage sind wir für Sie da
ab 10 Personen auf Bestellung**

Fenster · Türen · Treppen · Innenausbau · Wintergärten
Massivholzmöbel u. -küchen · Wärmedämmtechnik



Stephan

HUHN

Ihr Kreativtischler

Meintestr. 21 · 37627 Lenne
Telefon: 0 55 32 / 50 42 42
www.ihre-kreativtischlerei.de

isofloc
Wärmedämmtechnik



Das Weserbergland erleben und erlesen



Hubertus Grimm
Das Sachsenkloster
Roman über eine sächsische Familie im Zeichen der Eroberung Sachsens durch die Franken und der Gründung des Klosters Corvey
352 S.; 13,5x21 cm;
gb mit Schutzumschlag
ISBN 978-3-95954-111-4;
19,80 Eur[D]

Nach „Der Novize aus Corvey“ legt Hubertus Grimm mit „Das Sachsenkloster“ einen zweiten Roman zum Thema Corvey vor. Während das erste Buch in der Zeit um 1500 spielt und sich um die berühmte Bibliothek des Klosters und eines ihrer wertvollsten Bücher dreht, erzählt dieser Roman eine Familiengeschichte im 8. und 9. Jahrhundert zur Zeit der fränkischen Eroberung Sachsens im Vorfeld der Klostergründung an der Weser.

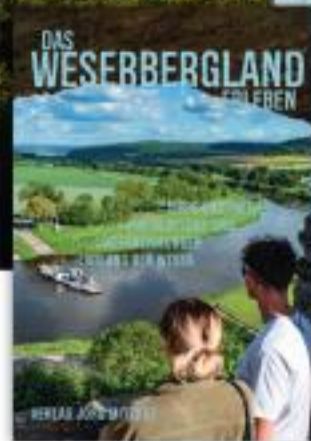

Das Weserbergland erleben
Tipps und Ideen für Ausflüge und Unternehmungen an der Weser
192 S.; 15 x 21;
978-3-95954-099-5; 16,80 €

Der Reise- und Freizeitführer „Das Weserbergland erleben“ lädt dazu ein, das Weserbergland in all seiner Vielfalt zu Fuß, auf dem Wasser oder auf dem Fahrrad neu und wieder zu entdecken – sei es für einen Tagesausflug, ein Wochenende oder eine ganze Urlaubswoche. Jeweils auf einer oder mehreren Doppelseiten werden die interessantesten Ausflugsziele des wunderschönen Weserberglandes in Text und Bild vorgestellt. Im Anhang enthält das handliche Buch auch eine Reihe von Übersichtskarten zu den wichtigsten Themenbereichen mit praktischen Informationen.



Lippe
erleben:



Erlebe Lippe!
Erlebnis – Stadt – Kultur – Natur
160 S.; 15 x 21;
978-3-95954-089-6; 14,80 €



Wolfgang Belmer
Die Kiste
424 S.; 13,5x21 cm; gb
978-3-95954-110-7;
19,80 Eur[D]



Michael Geissler
Allein an Weser und Wiehen
224 S.; 24x17; gb
978-3-95954-112-1; 24,00 Eur[D]

Verlag Jörg Mitzkat

Allersheimer Str. 45, 37603 Holzminden
info@mitzkat.de

www.mitzkat.de



Neuhaus im Solling

Kräuter-Führungen, Mountain-Bike & Moor

Mittwoch
18.05.2022
22.06.2022
17-18:30 Uhr

Samstag
07.05.2022
18.06.2022
14:00 Uhr



Treffpunkt: Dorfgemeinschaftshaus Silberborn, Am Kurgarten 1, 37603 Holzminden, OT Silberborn
weitere Termine: 6. Juli, 3. August, 7. September, 5. Oktober
Gebühren: min. 5 max. 30 Personen: Erw. 4 €, Kinder 2 €

Dauer: ca. 2,5 Stunden.
Treffpunkt: 37603 Holzminden, OT Silberborn, Parkplatz Ortsausgang Richtung Dassel.
Gebühren: Erwachsene 4 €, Kinder 2 €
weitere Termine: bis November

Samstag
07., 21. &
28.05.2022
11. & 25.06.2022
16:00 Uhr

Wer das Hochmoor ausführlicher kennen lernen möchte, nimmt an einer Führung an einem Samstag teil.

Anmeldung und weitere Termine unter:
Touristik-Information Neuhaus und Silberborn, Wildpark 1, 37603 Holzminden
Telefon 05536/1011
info@hochsolling.de
www.hochsolling.de

(Text & Fotos: Touristik Information, Alicja Wiatr)



Wildkräuter erkennen und schmecken

Mit einer erfahrenen Heilpraktikerin tauchen Teilnehmer in die Welt der Wildkräuter ein. Sie erfahren wie Heilpflanzen und Kräuter gefunden und bestimmt werden. Welche schmackhaft sind und welche Wirkung sie haben. Frau Heien-Berens gibt Zubereitungstipps und erklärt Methoden wie Heilkräuter ihre Wirkung am besten entwickeln können und wie sie verarbeitet werden.

Tipp: Notizbuch und ein kleines Behältnis für Kräuter mitbringen.

Treffpunkt: „Haus des Gastes“ Lindenstraße 8, 37603 Holzminden / Neuhaus im Solling.

Gebühren: Erwachsene 4 €, Kinder 2 €

weitere Termine: 27. Juli, Samstag und am 13. August: Thema Kräuterweihe 11.00 Uhr - 13.00 Uhr (Zusatzgebühren für Straußbinden 3 €) Anmeldung erwünscht unter 05536 1011 oder info@hochsolling.de

Geführte Mountainbike-Touren

Der Naturpark Solling-Vogler ist ein Eldorado für Mountainbiker. Erfahrene Guides zeigen den Teilnehmern die besten und schönsten Strecken, sie geben Tipps und erklären worauf es bei dieser Sportart ankommt.

Treffpunkt: Dorfgemeinschaftshaus Silberborn, Am Kurgarten 1

Streckenlänge: ca. 40 Kilometer

Gebühren: pro Person 25,00 Euro inklusive Nudelessen, Familien ab 3 Personen 65,00 Euro

weitere Termine: 6. August, 3. September, 8. Oktober

Mittwoch
04.05.2022
01.06.2022
9:30 Uhr

Hochmoor Mecklenbruch

Das Naturschutzgebiet Hochmoor Mecklenbruch ist wegen seiner einzigartigen Pflanzen- und Tierwelt eines der wertvollsten Hochmoore in Niedersachsen.

Bei einer Führung über die Holzstege des Hochmoores entdecken Teilnehmer seltene Tiere und fleischfressende Pflanzen.

Bauern-und Kreativmarkt

Sonntag, 15. Mai
Sonntag, 12. Juni

Haus des Gastes
Neuhaus im Solling



Touristik-Information
Neuhaus und Silberborn
Wildpark 1
37603 Holzminden-
Neuhaus
Tel. 05536/1011
info@hochsolling.de
www.hochsolling.de



Hameln Projekt "Grünes Labor"

Kostenlose Veranstaltungen für Groß & Klein



Grün und bunt präsentiert sich das Grüne Labor der Stadtbücherei Hameln mit kostenlosen Veranstaltungen für Groß und Klein

Nicht nur grün, sondern vor allem bunt und abwechslungsreich ist das Veranstaltungsangebot des Grünen Labors der Stadtbücherei Hameln. Anfang Mai geht das neue Projekt an den Start. Gemeinsam mit 30 Partnerinstitutionen aus dem Weserbergland entsteht durch die Initiative der Stadtbücherei ein Netzwerk zu „grünen“ Themen wie Nachhaltigkeit, Natur-Umwelt und Klimaschutz.

04.-06.05.2022

Los geht es mit drei Forschertagen vom 4. bis 6. Mai 2022, an denen viele kostenlose Workshops, Erzählstunden und Führungen auf die großen und kleinen Besucherinnen und Besucher warten. Nach langer Umbauphase möchte das aufwendig gestaltete Grüne Labor in der zweiten Etage der Stadtbücherei entdeckt werden und hält für seine neugierigen Gäste spannende Angebote und Aktionen bereit. Aber auch außerhalb der Pfortmühle

sind Mitmachaktionen und kleine Entdeckertouren in die Natur geplant. Viele Partner des Grünen Labors beteiligen sich am Veranstaltungsprogramm. Ein besonderes Highlight der Schnuppertage bietet der BUND-Kreisgruppe Hameln-Pyrmont am Freitag, den 6. Mai, mit einer abendlichen Familien-Waldwanderung unter dem Motto „Jäger der Nacht“ an. Auch diese Veranstaltung ist kostenfrei, eine frühzeitige Anmeldung ist zu emp-

STAUDEN JUNGE
Gartenpflanzen

"Ein Garten entsteht nicht dadurch, dass man im Schatten sitzt."
(Royald Kipling)

Gartenplätze gestalten mit:

Sträuchern
Bäumen
Stauden
Gräsern

Hameln-Wehrbergen
Tel. 0 51 51 / 34 70
www.stauden-junge.de
info@stauden-junge.de

Das Grüne Labor

Erlebnisort & Grünes Netzwerk

In der Stadtbücherei Hameln für Natur, Umwelt und Nachhaltigkeit im Weserbergland

Infos / Veranstaltungsprogramm unter:
www.GruenesLaborWeserbergland.de

Gefördert im Rahmen des Programms „Zukunftsräume Niedersachsen“



fehlen. Bis zum Jahresende sind drei große Veranstaltungsreihen geplant. „Wald, Wasser, Boden und andere Schätze unserer Natur – Vom Umgang mit unseren wertvollen Ressourcen“ lautet der erste Themenschwerpunkt. Ausstellungen, Vorträge und Führungen u.a. durch den Hamelner Stadforst stehen auf dem Programm. Im Juli wird es wild im Grünen Labor. Eine Wolfsausstellung der Deutschen Wildtierstif-

fung gibt den Startschuss für die darauf folgende Veranstaltungsreihe mit dem Titel „Wildes Weserbergland – von der (wilden) Natur vor unserer Haustür“. Den Abschluss machen im Herbst zahlreiche Workshops mit handfesten Tipps und Tricks für mehr Nachhaltigkeit im Alltag. „Wie wollen wir leben?“ steht deshalb als zentrale Frage über dieser letzten Veranstaltungsreihe des Jahres.

Das Netzwerkprojekt „Grünes Labor“ ist gefördert durch das Programm „Zukunftsräume Niedersachsen“.

Informationen gibt es unter www.GrünesLaborWeserbergland.de und in der Stadtbücherei Hameln unter 05151-202-1397 oder schicken Sie Ihre Frage per Mail an stadtbuecherei@hameln.de.

(Text: Stadtbücherei Hameln, Fotos: Arndt Denecke)



Reichsadler
Eine Kneipe aus Kaisers Zeiten

Die kultige Gaststätte im Klütviertel:
traditionsreich und verwöhnend

feiern, schlemmen und genießen
auch bei Feiern für bis zu 60 Personen

Wir freuen uns auf Ihren Besuch in
der zweitältesten Gaststätte der Stadt!

Rainer Chudoba (Inhaber)
Breiter Weg 12
31787 Hameln (OT Klütviertel)
Telefon 05151-9961075
info@gaststaette-reichsadler.de
www.gaststaette-reichsadler.de

Dienstag bis Sonntag ab 17:00 Uhr



Infos und Buchungen unter 05151- 93 99 90

Rundfahrten in Hameln (Di-So 26.4.-9.10.)

- ▣ 10.00 - 11.00 Uhr
- ▣ 11.15 - 13.15 Uhr
- ▣ 13.45 - 14.45 Uhr
- ▣ 15.00 - 16.00 Uhr

Rundfahrt in Bodenwerder (Mi, Sa, So)

- ▣ 14.00 - 16.00 Uhr (1.5.- 2.10.)
(dienstags siehe www.flotte-weser.de)

Hameln-Bodenwerder-Hameln (Mi, Sa, So - 1.5.-2.10.)				
10.00 Uhr	ab	Hameln	an	ca. 18.20 Uhr
ca. 11.00 Uhr	ab	Emmerthal	ab	ca. 17.35 Uhr
ca. 11.45 Uhr	ab	Grohnder Fährhaus	ab	ca. 17.10 Uhr
ca. 13.30 Uhr	ab	Bodenwerder	ab	16.15 Uhr
14.00 Uhr	ab	Bodenwerder	an	ca. 16.00 Uhr
ca. 15.15 Uhr	an	Rühle	ab	ca. 15.15 Uhr

Rundfahrt in Höxter (Di-Do & Sa-So)

- ▣ 12.45-13.45 Uhr (1.5.-2.10.)
(freitags siehe www.flotte-weser.de)

Weiterhin bieten wir an:

- ▣ Brunch- & Grillfahrten
- ▣ Bordpartys
- ▣ Schiffsmiete
- ▣ Schlemmerfahrten



Bad Karlshafen - Höxter/Corvey - Bad Karlshafen (Di-Do & Sa-So - 1.5.-2.10.)				
10.30 Uhr	ab	Bad Karlshafen	an	ca. 17.30 Uhr
ca. 11.10 Uhr	ab	Beverungen	ab	ca. 16.20 Uhr
ca. 11.45 Uhr	ab	Wehrden	ab	ca. 15.10 Uhr
ca. 12.00 Uhr	ab	Schloss Fürstenberg	ab	ca. 14.50 Uhr
ca. 12.45 Uhr	ab	Höxter	ab	ca. 14.00 Uhr
ca. 13.10 Uhr	an	Schloss Corvey	ab	ca. 13.10 Uhr

Alle Schifffahrten auf www.flotte-weser.de (Änderungen vorbehalten)



Coppenbrügge Museum in der Burg Ausstellung zu Vorläufern der modernen Medizin

15.05.-18.09.2022
Die Medizin mit allen
ihren unterschiedlichen



Blauer Heinrich (1889):
Fläschchen aus Kobaltblau-
em Glas als Spucknapf für
Tuberkulose-Patienten

Bereichen hat in den ver-
gangenen 150 Jahren eine
sehr umfangreiche Ent-
wicklung genommen.
Denken wir an die Hygie-
ne, an die Bekämpfung
von Viren und Bakterien
oder an die Anästhesie.
Pandemien und Epidemien,
die bis heute immer
wieder auftreten, konnten
ohne die heutigen Medi-
kamente schwerlich be-
handelt werden und so
war die Sterblichkeitsrate
bei Kindern und Erwach-
senen sehr hoch. Zum Bei-
spiel gab es im späten 18.
Jahrhundert in Europa
schätzungsweise 400.000
Pockenopfer. Schon in
dieser Zeit beschäftigte
sich die medizinische
Fachwelt mit der Bekämp-
fung dieser Seuche. Ab
dem Jahr 1770 gab es
Impfversuche und im Jahr

1796 wurde die erste Po-
ckenschutzimpfung
durchgeführt. Danach, im
Jahr 1874, wurde die Impf-
pflicht gegen Pocken ein-
geführt, die erst im Jahr
1976 aufgehoben werden
konnte, als die WHO die
Pocken-Krankheit für aus-
gerottet erklärte.

Den letzten Pocken-Fall
gab es im Jahr 1972 in
Hannover.

Im Jahr 1950 erkrankten
tausende Deutsche an Po-
lio, bekannt als Kinderläh-
mung. Die Mediziner
arbeiteten mit großem Er-
folg an einem Impferum
und im Jahr 1957 wurde
die erste Massenschutz-
impfung durchgeführt.
Der sehr bedeutenden Un-
terschied in der Chirurgie,



Dr. Schnabel: Pestarzt der im
Mittelalter Pestkranke be-
handelte

Sehenswürdigkeiten:
Historische Burganlage mit Museum und "Kunst im Burg-
park", Naturschutzgebiet Ith, monumentale Steinskulpturen
im Ith, Dörper Bergmannspfad, Klostergarten Marienau

Aktivangebote:
Neue ausgeschilderte Nordic-Walking-Strecken (Flyer im
Rathaus erhältlich) und Radwege mit Verbindung zum
Leine- und Weserradweg (jeweils ca. 30 km), markierte
Wanderwege, Freibäder und Hallenbad mit Sauna, Sport-
und Tennisplätze, Reiten, Segel- und Ballonflugangebot,
Camping- und Wohnmobilstellplatz, geführte naturkundliche
Wanderungen und vieles mehr, das es zu entdecken gilt.
Die örtlichen Gaststätten und Restaurants mit vielfältigen
regionalen und auch internationalen Spezialitäten laden
zum Verweilen ein.

Informationen:
Flecken Coppenbrügge, Schloßstraße 2 (Rathaus)
31863 Coppenbrügge
Tel.: 05156/7819-0, Fax: 05156/7819-40

Computer und mehr ... Teichmann & Peder OHG

futureshop

Ihr Servicepartner vor Ort
für Computer und Internet.

Wir führen auch Reparaturen von Fremdgeräten durch.
Wir erstellen individuelle Angebote.

31863 Coppenbrügge • Bisperode • Lange Str. 12
Telefon (05159) 9707 • Telefax (05159) 9709
www.futureshop.de • info@futureshop.de

Entdecken Sie den
qualifizierten
Ith-Hils-Wanderweg
www.ith-hils-weg.de

BAD MÜNDER
STADT DER HILGEBELLEN

Coppenbrügge
Nabicht am Ith

Salzhemmendorf
Spezialitäten & Produkte

Tourismuszentrale östliches Weserbergland GeTour GmbH
Hannoversche Straße 14a · 31848 Bad Münder · Tel. 05042-929804
info@oesstliches-weserbergland.de · www.oesstliches-weserbergland.de



der Anästhesie und der Pharmazie von heute zu der Zeit vor 150 Jahren wird in der Ausstellung anschaulich dargestellt. Interessiert Sie mehr zu diesem Thema, dann besuchen Sie unser Museum und lassen Sie sich überraschen, wie umfangreich die Geschichte der Medizin ist.

Das Museum ist von Mittwoch bis Samstag von 11.00 bis 16.00 Uhr und am Sonntag in der Zeit von 14.00 bis 17.00 Uhr geöffnet.

(Text: Jutta Kleindiek & Fotos: Museum Coppenbrügge e.V.)



Floei: Ein mit Honig, Blut und Harz getränkter Lappen lockte Flöhe an, die im inneren kleben blieben

Gedicht von Jürgen Riedel

Der Sommer ist ein Garten
mit Tischen: Tischgarten
kein Steingarten der Ungeselligkeit
mit Menschen
Plauderton-Worte grashalmzählich
bunte Sträuße aus Fröhlichkeit
Schaummund-Begeisterung
stämmige Kraft
die Blume zu trinken
der Sommer ist ein Biergarten

Unsere Öffnungszeiten:
Di. bis Fr. 8.30–18.00 Uhr
Sa. 8.00–13.00 Uhr

Inhaberin:
Petra Kürzel
Hilsstraße 17a
31073 Delligsen
Tel. (0 51 87) 33 11

Delligser Schnitt

Reparaturen aller Fabrikate

WILLI SPARKUHLE

- * Autogas-Umrüstung
- * Autogas-Tankstelle
- * SB-Tankstelle
- Tankshop
- Getränke
- * TÜV - DEKRA - GTÜ - AU - AUK
- * **LAND ROVER**
- Geländewagen-Service und Sonderumbauten, Wohnmobil-Service
- * Reifen-Service
- * Rasenmäher - Zubehör
- * POST (Briefmarken-Service)
- * Gashandel

alles unter einem Dach in
37643 NEGENBORN
Neue Straße 3
Telefon 05532 - 8201

FAHRRÄDER und Spezial Bikes

STEFAN OBLONG

Kooperationspartner von

BIKELEASING

DAS DIENSTFAHRRAD

FÜR ARBEITGEBER, ARBEITNEHMER UND SELBSTSTÄNDIGE

37% ERSPARNIS
gegenüber Barkauf!

Gleich online Vorteil ausrechnen!

www.bikeleasing.de

BÄCKERSTRASSE 9 • 37643 NEGENBORN
0 55 32-5 01 96 38



Buchhagen KulturMühle

Mit Vielfalt durch den Mai und Juni

Während das Sonntagscafé der KulturMühle mit dem wärmer werdenden Wetter noch attraktiver wird indem man den sonnigen Außenbereich mit nutzen kann, hat sich das Team von Kaleidoskop auch noch zwei neue Mitmach-Gruppen ausgedacht:

Wer das Backen im Holzbackofen vor Ort vor der KulturMühle trainieren will und sich zum Thema Backen mit anderen austauschen und Dinge ausprobieren möchte, der ist in der "Backsport-Gruppe" willkommen.

Die zweite Gruppe zum Thema Nachhaltigkeit/regionale Nahrungsmittel ist die Streuobst-AG, die sich ebenfalls auf interessierte Mitglieder freut. Hier sollen neben der Ernte von Streuobst, das Versaften und die Herstellung von Apfelsaft und Apfelwein im Mittelpunkt stehen. Wer Interesse hat, bei den Gruppen aktiv zu werden, schickt einfach eine Mail an kaleidoskop@buchhagen.org und wird dann über alles weitere informiert.

Sonntag 01.05.2022 ab 16:00 Uhr

Auch für Kinder hat die Mühle im Mai ein Angebot: Parallel zum Sonntagscafé wird eine Kinderzeit - Basteln für den Muttertag - stattfinden. Kinder ab 8 Jahren können ein Überraschungsgeschenk zum Muttertag basteln. Material wird gestellt, bitte 3,50 € Unkostenbeitrag mitbringen. Anmeldung unter 05533-4134

Und natürlich gibt es auch im Mai und Juni Konzerte, Konzerte, Konzerte in Buchhagen.

Samstag 12.05.2022

Angefangen mit den Offenen Bühnen am Samstag, 14.05. und am 11.6., jeweils um 20 Uhr über ein Konzert der Coverband Rockingham am Samstag, 21.05. voller Ohrwürmer aus 50 Jahren Rockgeschichte bis hin zu einem internationalen Act:

Wasserschadentrocknung • Leckortung
Bohrlochfreie Unterdruckdämmschichttrocknung
Wir sind **vor Ort** und sparen Zeit, Nerven, Kosten und Energie
Trocknungsdienst Reiner Duda
Plus: Astschredderarbeiten bis Ø15 cm
37627 Stadtoldendorf
Tel.: 05532 / 4498
Mobil: 0172 / 9474935



Copyright: Rockingham G&H

Ingenieurbüro Baumert

- Projektplanung u. Baubegleitung
- Kanalbau, Kanalsanierung
 - Kleinkläranlagen
 - Denkmalschutz
 - Altbausanierung
 - Gebäudeabbruch
 - Wasserrecht

Jens Baumert

Dipl.-Ing.
Technischer Umweltschutz



Angerweg 36
37632 Eschershausen

Tel.: 05534 / 910 897
Mobil: 0160 241 0 684
Mail: j.baumert@web.de
Fax: 03212-1168476

Freitag 17.06.2022

Am Freitag wird die kanadische Indie-Folk-Band West My Friend, in der KulturMühle zu Gast sein.





Sonntag
22.05.2022
13:30 Uhr

Abgerundet werden die musikalischen und soziokulturellen Angebote im Frühsommer durch eine neue Ausstellung im Café von Nancy Werner und einer Lesung mit einem alten Bekannten der KulturMühle.

Zur Vernissage am Sonntag, 22.05.2022 13:30 Uhr, im Café stellt Nancy Werner ihre "Abstrakte, experimentelle und intuitive Kunst" vor. Jedes Bild ist ein Experiment - Acryl-Pouring, Werke aus Kaffeesatz, Unikate mit Krakelee-Effekten. Neben Makro und abstrakter Fotografie werden Werke aus Menstruationsblut gezeigt.

Sonntag
05.06.2022
17:00 Uhr

Am Sonntag gibt es dann "Literatur auf Hut" im Ca-

fé. Während der Corona-Zwangspause hat der Kindertheatermacher und Clown Achim Sonntag Texte geschrieben, sie an seine Email-Kontakte geschickt und an die Solidarität der Empfänger appelliert. Diese Texte trägt er jetzt auf die Bühne und in die „neue Normalität“ hinein - mal amüsant, mal politisch und provokativ, mit viel Liebe zur Sprache und immer unterhaltsam.

Das Team der KulturMühle freut sich zu diesen und weiteren spannenden Veranstaltungen darauf, viele Stamm- und neue Gäste nach der langen Zwangspause wiederzusehen.

(Text: Ruth Emanuel & Fotos: Rockingham GbR & Victoria-BC-Band Photography)

Gedicht von Jürgen Riedel

Buchen sollst du suchen

nicht wegen:
Sägemehl-öden Spruchs
keineswegs Blitz-gescheiten Tips

suchenswert:
ihre stattliche Schönheit
stämmige Kraft
standhafte ruhige Wesensart
Luft von wipfelhoher Qualität

[be creative] fo [SIGN]

- [Schilder]
- [Beschriftung]
- [Textildruck]
- [Digitaldruck]
- [Stempel]
- [Tönungsfolien]
- [Lasergravur]

18 Jahre
Wir sagen DANKE!

F. Owsianowski
Werbetchnik
Meisterbetrieb
Warteweg 11
37627 Stadtholtdorf
Tel. 0 55 32 / 99 44 525
Fax 0 55 32 / 99 44 526
Mail info@fo-sign.de
www.fo-sign.de

AUF DER SUCHE NACH IHREM
DIGITALEN DURCHBRUCH?

WIR BRINGEN SIE GANZ NACH VORNE - MIT RESPONSIVE WEBDESIGN

- Konzept**
Beratung
Zielgruppenanalyse
Marktanalyse
- Design**
Nutzerfreundlich
Passender Content
Corporate Design
- Produktion**
CMS - Wordpress
Responsive
DSGVO-Konformität
- Hosting**
Providerwechsel
Postfächer
Domaineinrichtung
- SEO**
Keyword-Recherche
Onpage-SEO
Analyse-Tools
- Support**
Updates
Sicherungen
Wartungen

LINDHAUER
Druck & Medien
Wir liefern Ergebnisse

Lindhauer Druck & Medien
Zur alten Kapelle 13-15
33129 Detmold-Lipping

Tel. 05250 9937 99 0
Mail: druck-medien@lindhauer.de
Web: www.lindhauer.de

FOLLOW US:



Hehlen Immanuel-Kirche

Fortsetzung: Inneneinrichtung



Innenraumgestaltung und Farbgebung orientieren sich an den Vorgaben aus der Erbauungszeit. Der Kanzelaltar ist seitlich mit Intarsienarbeiten versehen, die aber z. T. durch Säulen verdeckt sind. Rechts und links vom Altar sind in Höhe der ersten Empore Epitaphe des Stifterehepaares angebracht, Achatz v. d. Schulenburg und seine Gemahlin Margaretha Gertrud. Links unter der Empore das Bildnis von Andreas Hagenbusch, der als vierter Pastor nach der Reformation 1659-93 in Hehlen amtierte. Pastor zur Zeit des Kirchbaues war Johannes Oetting (in Hehlen 1693-1748). In seine Zeit fällt auch der 1705 abgeschlossene Bau des in Verlängerung der Kirche liegenden Pfarrhauses.

Das älteste Haus auf dem Kirchen- und Pfarrgelände ist das Kantorhaus (direkt gegenüber der Eingangs-

seite der Kirche), die erste Schule in Hehlen und 1685 erbaut. Der Kristallkronleuchter ist aus der Zeit

UHRENMEISTEREI
HEIDUCK & FREISE GbR
Uhrmeister seit 1978

- Meisterwerkstatt für antike und alte Uhren
- Restauration und Reparatur einfacher und komplizierter Klein- und Großuhren
- Anfertigung fehlender und defekter Teile
- An- und Verkauf von Vintage Uhren
- Batteriewechsel
- Lederbänder

Große Straße 65
47519 Bodenwerder
Uhrmeister@heiduck-freise.de
www.uchrmeisterei-heiduck-freise.de
0172 6039970 • 0172 6319803

Freitag 9-12 & 14-16 Uhr
sowie nach Vereinbarung

Dietmar Heiduck
Uhrmeister

Patrick Freise
Uhrmeister





1790/1800. Ein Geschenk der Patronatsfamilie an die Kirchengemeinde. Das Renaissance-Taufbecken stammt aus der Klosterkirche Kemnade und befindet sich seit 1975 in der Immanuel-Kirche. 1979 hat die Kirche eine neue Orgel erhalten, erbaut von Orgelbauer Friedrichs (Göttingen). Im Erdgeschoss beider Türme befindet sich eine kleine Sammlung von Steinmetzarbeiten aus verschiedenen Jahrhunderten; zwei Sühnesteine aus dem 13. und 14. Jh. und Grabsteine aus dem 17. und 18. Jh.

Stiftung "Unsere Kirchen" Hehlen-Hohe

Zweck der Stiftung „Unsere Kirchen“ ist die Beschaffung von Mitteln für den Unterhalt der beiden Kirchen in Hehlen und Hohe, die Verwirklichung kirchlicher Zwecke, die Unterstützung der Senioren-, Jugend- und Kinderarbeit und die Förderung von Kunst und Kultur in der Kirchengemeinde Hehlen-Hohe.

(Text: www.weserkirchen.de & Fotos: Arndt Denecke)



Gärtnerei SPORLEDER
www.sporleder-gaertnerei.de

Riesige Auswahl an Pflanzen aus eigenem Anbau!

Kräuter & Gemüsepflanzen	Sommerblumen & Stauden	Blumenampeln & Stämmchen	Blühende & grüne Zimmerpflanzen	Schnittblumen & Sträuße

Öffnungszeiten: Mo.-Fr. 9-18 Uhr - Sa. 9-16 Uhr - So. 10-12 Uhr Hehlen: 05533/5354 Bad Münder: 05042/912960



Landgasthaus Hoffmeister gebaut 1728

- 3 DZ, 2 ZBZ - alle mit TV, Dusche & WC
- Restaurant tägl. ab 17:30 Uhr (Mittwoch Ruhetag)
- Saal bis ca. 60 Personen & Catering

Hauptstr. 41, Hehlen, Tel. 05533-4800
www.landgasthaus-hoffmeister.de

GOLDSCHMIEDE MELANIE HEINRICHS

Ihr Meisterbetrieb in Hehlen
Wolfskamp 5 - 37619 Hehlen
Tel.: (0 55 33) 99 97 90

Schmuckunikate
Umarbeitungen
Anfertigungen
Reparaturen
Trauringe



Uslar in der Solling-Vogler-Region ...lädt zum Erleben und Entdecken ein

Haus der Schmetterlinge
Schmetterlinge in allen Stadien vom Ei über Raupe und Puppe bis hin zum fertigen Falter aus nächster Nähe sind zu bestaunen.

Aus den überwiegend gut getarnten Puppen schlüpfen täglich neue farbenfrohe Falter und drehen ihre Runden. Die Tropenhalle wurde durch exotische Kletterpflanzen erweitert und zusätzliche Futter-

pflanzen ermöglichen das Beobachten neuer Schmetterlingsarten.

Der Park ist täglich von 10 bis 17 Uhr geöffnet.

ErlebnisWald Solling

Im ErlebnisWald können Kinder und Erwachsene den Wald mit allen Sinnen erleben und jede Menge Wissenswertes über diesen besonderen Lebensraum erfahren. Der Aufstieg auf

den 40 Meter hohen Klimateurm ist ein Erlebnis. Oben angekommen, wird man mit einem wunderschönen Ausblick in das Ahletal belohnt. Öffentliche Führungen gibt es jeden ersten Sonntag von Mai bis Oktober um 14.30 Uhr. Das Gelände ist ganzjährig geöffnet bei freiem Eintritt.

Museum Uslar

Das Museum vermittelt auf einer Gesamtfläche von etwa 1000 qm die Geschichte der Sollingregion.

Dabei beschränkt es sich ausdrücklich nicht auf das Gebiet der Stadt Uslar, sondern berücksichtigt auch die Solling-Vogler-Region. Ab 1. Mai startet die Sonderausstellung „Heraus zum Mai!“ Es werden Bräuche dargestellt, die sich mit dem Monat Mai verbinden. Öffnungszeiten: Mo. bis Do. und Sa. und So. 15 bis 17 Uhr und Fr. 10 bis 12 Uhr

Kali-Bergbaumuseum Volpriehausen

Jeden Samstag von April bis Oktober um 15 Uhr öffnet das Kali-Bergbaumuseum seine Pforten und gibt einen Einblick in die Geschichte des Stein- und

Kalialzbergbaus vom Ende des 19. bis zur Mitte des 20. Jahrhunderts im südlichen Niedersachsen.

Wandern

Als Niedersachsens erste „Qualitätsregion Wanderbares Deutschland“ lässt die Solling-Vogler-Region im Weserbergland keine Wünsche offen. 16 abwechslungsreiche und in der Region verteilte Qualitätstouren warten darauf, entdeckt zu werden. Das Wandergebiet im Uslarer Land ist geprägt von herrlichen Aussichten, plätschernden Quellen, Bachläufen und wasserreichen Wiesentälern.

Radfahren

In der Touristik-Information stehen zwei E-Bikes zum Verleih bereit. Ausgestattet mit Tourenvorschlägen, lassen sich verschiedene Rundtouren entdecken.

Weitere Informationen:
Touristik-Information Uslar
www.uslar.de
Tel. 05571/307-220

(Text: Touristik-Information Uslar, Claudia Filpe & Fotos: alaris - Haus der Schmetterlinge, Touristik-Information Uslar)





Lauenförde Theater "dolce vita"

Veranstaltungen im Mai & Juni

Rund ums Essen und kulinarische Genüsse dreht sich von Mai bis Juni das Programm im Theater „dolce vita“ in Lauenförde, präsentiert vom Kulturkreis e.V.

„Besser mit 50 geplatzt als mit 60 verhungert,“ unter diesem Motto krepelt „Erna: Das Supertalent“ am 6., 7., 13. und 14. Mai 2022 ihr Leben um. Sie hat nämlich die Nase voll von ihrem Hausfrauendasein, ihrem Mann und allem anderen. Bewaffnet mit ihrem Akkordeon bewirbt sie sich bei einer Talentshow. Die beiden Vollblutkomödianten Eva Ferber

und Richard Korger zünden ein Showfeuerwerk der guten Lauenne.



Am 17., 18., 19. und 20. Mai 2022 schickt der preisgekrönte Kabarettist Peter Vollmer sein Publikum wieder in den Lacholymp. Seit Jahren gastiert er in Lauenförde, und das nicht ohne Grund. „Es lockt das Weib, doch bockt der Leib“, so schildert er seine Erfahrungen mit den sogenannten besten Jahren eines Mannes, dieser schwierigen Phase „zwischen Brunft und Vernunft, zwischen Rennrad und Rollator“. Als Mann am Rande des Haltbarkeitsdatums spricht er sein Mantra: „Ich möchte niemals auseinander-

gehn“ und widersteht tapfer der Versuchung, als Genießer mit Bauchansatz und Zweitfrau auf dem Rentnersofa vor sich hin zu mampfen.



Vor der Sommerpause gibt's das Beste: Das jährliche Openair-Grill-Event „Fleisch am Stil – geschnitten vom Stück“ am 27. und 28. Mai und am 10. und 11. Juni 2022. Locker, lustig und auch noch lecker kommt dieser Abend daher. Im überdachten Pavillon am Wassergarten serviert unser Chefkoch kulinarische Köstlichkeiten vom Holzkohlegrill. Zwischendurch und im Anschluss ist für Unterhaltung gesorgt. Das Münchener Urgestein in

Person der Kabarettistin Angelika Beier klärt vielschichtig und mit viel Musik und Witz, warum Essen der Sex des Alters ist, warum sie statt Sinneslust nun mehr Bock auf Fleischlust in Form von Hackbällchen hat und sie sich statt heißer Dessous zum Geburtstag lieber einen Thermomix wünscht. Unter dem Motto „Gut essen und Schlapplachen“ wird zu jeder Aufführung ein Buffet angeboten. Karten und Infos, auch über die jeweils gültigen Hygieneregeln, zum Menü oder wahlweise zu den Übernachtungsarrangements des „dolce vita“ gibt es im Theaterbüro in Lauenförde, Langestr. 6, über die Kartenhotline 05273 / 80 11 00 oder im Internet unter www.kultur-kreis.com

(Text & Fotos: Theater "dolce vita" / Kulturkreis Lauenförde e.V.)



Theater „dolce vita“ Lauenförde . 05273 / 80 11 00 . www.kultur-kreis.com



gut essen &
schlapplachen

In unseren neuen Theater-
räumen werden
alle aktuellen
Hygiene-Regeln
eingehalten

**Erna,
das Supertalent**
Komödie mit Musik
und Akkordeon live

6., 7., 13. + 14.
Mai 2022

**Es lockt das Weib,
doch es bockt der Leib**
Comedy mit
Peter Vollmer

17., 18., 19. + 20.
Mai 2022

**Fleisch am Stil—
geschnitten vom Stück**
Open-air Grill-Event mit
deftiger Comedy & Musik

27. + 28. Mai und
10. + 11. Juni 2022

Unsere Angebote:

Theatereintritt 20,00
Buffet a. Wunsch 18,00
Arrangement:
Theater + Buffet +
Übernachtung 80,-



Delligsen Liederzeit - Zeit für Lieder

Hommage an Hannes Wader

Dass wir so lang leben dürfen.... Hommage an Hannes Wader zum 80. Geburtstag

Die Delligser Initiative "Liederzeit-Zeit für Lieder" plant ein Konzert zu Ehren von Hannes Wader, dem neben Reinhard Mey sicher beliebtesten und erfolgreichsten Liedermacher des deutschsprachigen Raumes. Nach über 40 jähriger Karriere hat sich Hannes Wader vor ca. 4 Jahren vom Tourleben zurückgezogen, die Musik aber nicht aufgegeben und vielmehr im Stockfisch-Studio in Northeim 2 neue CD aufgenommen.

Im Juni wird der Folkbarde 80 Jahre alt. Zu diesem Anlass ehrt Liederzeit ihn und sein Jahrzehnte langes Wirken für die internationale Folk-Szene mit einer Hommage. Das Konzert findet am Samstag, den 02.Juli 2022 - 19 Uhr im Delligser Festsaal statt.

Für dieses erneut besondere Konzerterlebnis hat Liederzeit Musiker eingela-

den, die Hannes Wader und seine Lieder ebenso verehren und bewundern, wie die Macher der Liederzeit selbst.

Der **Liedermacher Björn Nonnweiler** ist auch Fingerstyle-Gitarrist und seit 2009 mit seinen eigenen Liedern unterwegs. Seine Texte sind oft tief sinnig, behandeln die Themen Liebe, Abschied und die kleinen und großen Dinge des Alltags. Sie regen zum Nachdenken an, aber auch die fröhlichen Seiten des Lebens lässt er nicht aus, und so finden sich heitere und schwungvolle Lieder ebenso in seinem Repertoire wieder.

Auf charmante Art und Weise versteht es der Sänger und Gitarrist, sein Publikum in kürzester Zeit zu begeistern. Mit seinem filigranen Gitarrenspiel und einer Stimme, die sich durch ein sanftes Timbre auszeichnet, singt und spielt er sich in die Herzen seiner Zuhörerinnen und Zuhörer. Immer ehrlich, authentisch und sich selbst

treu.

Nonnweiler singt für den Frieden, gegen Unrecht und gegen Gewalt, und seit ein paar Jahren ist er auch in der Friedensbewegung aktiv.

In seiner aktuellen Single "Einfach So" besingt der Hagener Liedermacher die wesentlichen Dinge des Lebens - Dinge, auf die es wirklich ankommt und die uns wirklich glücklich machen. Vielleicht trifft er damit den Zahn der Zeit. Denn haben wir nicht in den letzten zwei Jahren mehr als je zuvor verspürt, wie wichtig es ist, einen Menschen an unserer Seite zu wissen, der Zeit für uns hat, der Zeit mit uns verbringt und mit dem die kleinen Dinge im Alltag plötzlich zu ganz besonderen werden?

Für die Hommage an Han-

nes Wader hat er die Lieder ausgewählt, die zu seinem Stil passen, die aussagekräftig sind und die er besonders gern mag.

Ferner wird das ostfriesische **Otto Groote Ensemble** auftreten. Diese 3 Musiker standen schon lange auf der Wunschliste der Liederzeit.

Um das Otto Groote Ensemble zu beschreiben, reichen gewiss nicht nur drei Sätze. Jedoch kann man mit drei Sätzen, zitiert aus einer Kritik der Internetplattform "Folkworld" und einem Zitat aus der NOZ, die Begeisterung verdeutlichen, die die Band allenthalben auslöst, wenn sie von Kritikern und dem Publikum entdeckt wird. In der Folkworld steht zu lesen: "Otto Grootes Lieder sind zu Tränen rührend schön". Und: "Das Lied "Eismeerwellen" ist musi-



Liedermacher Björn Nonnweiler (Fotorechte bei Björn Nonnweiler)



Otto Groote Ensemble (Fotorechte beim Otto Groote Ensemble)



kalische Erholung von höchster Qualität. Ein knapp vierminütiger Nordseestrandurlaub, der ein ganzes Jahr Alltagsstress wie Schnee bei Tauwetter vom Dach rutschen lässt". Die Neue Osnabrücker Zeitung schreibt über die Band: "Die vor Gelassenheit, Schönheit und Beobachtungsgabe strotzenden Lieder verstellen und beschönigen das Leben nicht, ringen ihm aber eine unfaßbare Poesie ab".

Die Formation um den Liedermacher, Sänger und Gitarristen Otto Groote, dem Gitarristen Matthias Malcher und dem Bassmann Ralf Strotmann, spielt seit über zehn Jahren in dieser Besetzung. Die ersten Jahre hat die Band ausschließlich in der plattdeutschen Muttersprache Grootes gesungen. Das erklärt vielleicht, dass die außergewöhnliche Qualität der Lieder bisher hauptsächlich im Norden und den angrenzenden Niederlanden für große Aufmerksamkeit gesorgt haben. Die drei Musiker haben einen eigenen Ausdruck gefunden, der das Publikum vom ersten bis zum letzten Ton in ihren Bann zieht. Sie werden auch Lieder von Hannes' Album "Plattdeutsche Lie-

der" im Programm haben.

Seit einigen Jahren macht das Trio auch Lieder in hochdeutscher Sprache. Für Konzerte des Ensembles ist somit für Sprachverständlichkeit gesorgt, da die Band für ihre Konzertabende außerhalb der plattdeutschen Regionen ihr Programm zu einem guten Teil mit Songs aus ihrem hochdeutschen Repertoire bestreitet. Der schöne Klang der plattdeutschen Sprache wird aber an keinem Konzertabend zu kurz kommen.

Obwohl der Konzertschwerpunkt an diesem Abend deutlich auf den Liedern von Hannes Wader liegt, möchten alle Musiker auch Songs aus ihrem sonstigen Repertoire singen und spielen und sich damit in Delligsen musikalisch vorstellen. Dabei werden auch spezielle Wünsche der Liederzeit erfüllt und für Überraschungen sorgen.

Der Dichter, Schriftsteller und Lyriker **Manfred Hausin**, der bei Hildesheim lebt, Hannes Wader seit über 50 Jahren persönlich kennt und mit ihm befreundet ist, wird mit speziellen Anekdoten und Kurzgeschichten aus per-

sönlichen Begegnungen den Konzertabend moderieren. Von ihm stammt auch der Liedertext "Dass wir so lang leben dürfen", der der Hommage an Hannes Wader den Programmnamen gibt.

Den Besuchern steht ein außergewöhnliches Konzert bevor, das sicher in die langjährige Erfolgsgeschichte der "Liederzeit"

eingehen wird.

Eintrittskarten gibt es ab dem 02.05.2022 im Vorverkauf für 22 € bei den bekannten Verkaufsstellen Gebauer's Pressewelt und Fernseh-Reschke in Delligsen sowie unter Tel. 05187-1419 und Liederzeit@gmx.de.

(Text: Liederzeit - Zeit für Lieder, Rolf Ahrens)

Donovan Aston: An Evening with Sir Elton Johns Greatest Hits

Samstag
11.12.2021
20:00 Uhr

Im Rahmen des Delliger Liederherbstes tritt Donovan Aston erstmals im Delliger Festsaal auf. Er präsentiert auf Einladung der Initiative Liederzeit sein Konzert „Sir Elton John's Greatest Hits“.

Donovan Aston, in Deutschland lebender Brit, begleitet sich selbst am Piano. Mit großem Erfolg hat er sich den Songs von Elton John verschrieben und bringt die Welthits und Ohrwürmer des weltbekannten und erfolgreichen Komponisten und Entertainers in einem über zweistündigen Konzert dem Publikum dar.

Ohne die Vorführung der extravaganten Brillensammlung und der glitzernden Show-Kostüme konzentriert er sich ganz auf die Musik, seinen Gesang und das Piano. Er bietet eine Show, die seinesgleichen sucht. Wir werden u.a. Songs aus dem „König der Löwen“ hören und auch „Candle in the wind“, das als „Good Bye Englands Rose“ zur Trauerfeier von Lady Diana

weltbekannt wurde.

Die Besucher können sich auf ein stimmungsvolles Konzert im illuminierten Delliger Festsaal freuen. Elton John ist vor einigen Tagen 75 Jahre alt geworden und verabschiedet sich gerade vom Tourleben, das ihn Ende Mai auch für 2 Konzerte nach Deutschland führt.

Während die Tickets für seine beiden Konzerte in Frankfurt und Leipzig ab über 100 € kosten, kann man seine Lieder, interpretiert von Donovan Aston, bereits für 20 € im VV in Delligsen weitaus günstiger erleben.

(Text: Liederzeit - Zeit für Lieder, Rolf Ahrens & Foto: Donovan Aston)



Manfred Hausin mit Hannes Wader (Foto: Wolfgang Beisert)





Holzminden Stadtbücherei

Veranstaltungen Mai & Juni

21.05.-30.07.2022
Die Stadtbücherei Holzminden präsentiert die erste Ausstellung nach mehr als zwei Jahren Pause. Der Maler Michael Jennrich stellt seine neuesten Werke mit dem Thema „Am Fluss“ aus. Die Auswahl seiner Aquarell- und Ölbilder stellt die Weser als heimisches Motiv in den Mittelpunkt. Jennrich, 1959 geboren und aufgewachsen in Hamburg, studierte in Kiel Freie Kunst. Nach Auslandsaufenthalten in Dänemark und Italien und einer Zeit im Oldenburger Land zog Jennrich 1993 ins Weserbergland. 1996 gründete er zusammen

mit der Malerin Marie-Luise Wilke die „Galerie am Fluss“ in Pegestorf. Zur Vernissage der Ausstellung „Am Fluss“ am Samstag, 21. Mai um 12 Uhr laden der Künstler und die Stadtbücherei sehr herzlich ein. Nach der Begrüßung durch die Leiterin der Stadtbücherei Heike Leupold führt Herr Dr. Alfter, ehemaliger Leiter des Museums im Schloss Bad Pyrmont, in das Werk und die Ausstellung ein. Die Vernissage kann ohne Anmeldung besucht werden. Der Eintritt ist frei. Die Ausstellung ist bis zum 30. Juli während der Öffnungszeiten der Stadtbücherei öffentlich zugänglich.

Mittwoch
22.06.2022
19:30 Uhr

Am Mittwoch, 22. Juni 2022 findet der Vortrag „Endlich! Frauen dürfen wählen!“ im Foyer der Stadtbücherei statt. Ursprünglich geplant für die

Frauenaktionswochen im März 2021 und 2022, freuen sich nun die Stadtbücherei und die Gleichstellungsbeauftragte der Stadt Holzminden, Frau Azemoun in Holzminden begrüßen zu dürfen. Marjam Azemoun ist Schauspielerin, Regisseurin, Autorin. Im Fernsehen war sie u. a. in Bella Block, Soko Leipzig, Berlin, Berlin, Doctor's Diary und im Tatort zu sehen. Seit 2006 reist sie mit Buchshows, Frauenliteratur und Krimi-Nächten durch Deutschlands Bibliotheken.

Die Besucherinnen und Besucher erwartet ein frauenbewegter Abend zu 100 Jahren Frauenwahlrecht mit politischen, satirischen, kämpferischen, informativen, literari-

schen und kabarettistischen Texten.

Vorankündigung: Am Freitag, 23. September wird der bekannte Autor René Wadas in der Stadtbücherei mit seinem Programm „Ein gesunder Garten ohne Chemie“ zu sehen und zu hören sein. René Wadas ist Gärtnermeister und hilft als Pflanzenarzt seit vielen Jahren Hobbygärtnern mit ihren „Sorgenkindern“.

Kartenvorverkauf, weitere



Informationen und Anmeldung: Stadtbücherei Holzminden, Tel. 05531/93640, <http://buecherei.holzminden.de> oder per E-Mail unter buecherei@holzminden.de.
Adresse: Obere Straße 30, 37603 Holzminden. Öffnungszeiten: Di + Do 11-18 Uhr; Mi + Fr + Sa 10-13 Uhr.

(Text: Heike Leupold, Stadtbücherei Holzminden, Fotos: Michael Jennrich, Margarete Redl-von Peinen & Patrice Kunte)





Samstag, 21. Mai 2022, 12:00 Uhr
Vernissage zur Kunstausstellung „Am Fluss“
mit Malerei von Michael Jennrich

Mittwoch, 22. Juni 2022, 19:30 Uhr
„Endlich! Frauen dürfen wählen!“
Ein frauenbewegter Abend zu 100 Jahren
Frauenwahlrecht mit Marjam Azemoun
(Nachholtermin der Frauenaktionswochen)

Freitag, 23. September 2022, 19:30 Uhr
„Ein gesunder Garten ohne Chemie“
Vortrag mit René Wadas

Aktuelle Informationen, Anmeldung, Kartenvorverkauf:
Stadtbücherei / Kulturamt, Obere Str. 30, 37603 Holzminden
Tel. 05531-9364-0 ; buecherei@holzminden.de
<http://buecherei.holzminden.de>
Öffnungszeiten: Di, Do 11-18 Uhr, Mi, Fr, Sa 10-13 Uhr

Darf's ein bisschen Heimat sein ?

Landschlachtere
SCHOMBURG

Fleisch und Wurstwaren seit über 100 Jahren aus Ottenstein

Korfesstraße 9 · Ottenstein · Tel. 05286 278
landschlachtere-schomburg@t-online.de

ECHT! SOLLING-VOGLER-REGION





Die Welt der Düfte und Aromen 2022

in Holzminden

Vorträge, Workshops, Tastings & Seminare

Düfte & Parfum



Kräuter & Pflanzen



Gin



Whisky



Wein



Kaffee



Rum



Blumen



Bier



indische Gewürze



Tequila



Bienen



- Schulen Sie genussvoll Ihre Sinne -

Sie wollten schon immer einmal selbst zum Parfumeur werden und Ihr eigenes Parfum kreieren? Mehr über die Wirkung unserer heimischen Kräuter oder die Kräfte der indischen Gewürze erfahren? Vielleicht möchten Sie auch die Aromenvielfalt von französischen Weinen erkunden oder das Gold des Weserberglandes einmal auf eine besondere Art erleben? Entdecken Sie die Themenwelten der Welt der Düfte und Aromen. In den hellen Räumlichkeiten im Torhaus am Katzensprung halten wir für jeden Geschmack das passende Angebot bereit. Suchen Sie sich Ihr Lieblingsthema aus! Wir freuen uns auf Ihre Anmeldung.

Suchen Sie noch ein
ausgefallenes Geschenk?

Verschenken Sie einen Gutschein für die
Welt der Düfte und Aromen in Holzminden.



Markt 2, 37603 Holzminden Telefax (0 55 31) 99 29 62
Telefon (0 55 31) 99 29 60 www.stadtmarketing-holzminden.de



HOLZMINDEN

Stadt der Düfte und Aromen
im Weserbergland
Stadtmarketing Holzminden GmbH

/stadtmarketingholzminden

Stadtmarketing Holzminden GmbH/ Stadtinformation



Bevern Weserrenaissance Schloss

Fotoausstellung "Wildnis Niedersachsen"



**Dienstag-Sonntag
& feiertags
bis 14.07.2022
10-17 Uhr**

Die Lebensräume unserer Heimat, die Tiere und Pflanzen sind längst entdeckt, kartiert und beschrieben. Städte, Kulturlandschaften und Infra-

struktur unseres Bundeslandes zwischen Wattenmeer und Harz, zwischen Ems und Elbe, sind weitestgehend entwickelt und dies sicherlich nicht erst seit der Gründung des Bundeslandes im Jahr 1946. Und doch: Es gibt sie, diese unberührten Landschaften und Nischen, in denen seltene Tiere und Pflanzen verborgen sind, streng geschützte Kleinode aber auch international anerkanntes Weltnaturerbe. Die langjährigen Bemühungen des Naturschutzes tragen Früchte und immer mehr Naturräume entwickeln sich zum Guten. Vom Menschen gänzlich unberührte Wildnis wird man in Niedersachsen zwar kaum noch finden. Aber wenn wir eine Landschaft als wild verstehen, in der die Natur Vorrang hat und ihren Lauf nehmen darf, vom Menschen weitgehend unbeeinflusst, dann gibt es auch eine Wildnis in Niedersachsen.

Jürgen Borris, Willi Rolfes und Bernd Volmer gehören seit Jahrzehnten zur absoluten Spitze der Naturfotografen Deutschlands. Unzählige Fotoprojekte und Publikatio-

nen sind von Ihnen erschienen, viele Preise und Auszeichnungen zeugen von Ihrer Profession und Leidenschaft für die Naturfotografie.

Zur Ausstellung ist ein reichhaltiger Bildband erhältlich, der es erlaubt, die "Wildnis Niedersachsen" mit nach Hause zu nehmen.

**Dienstag-Sonntag
& feiertags
bis 31.10.2022
10-17 Uhr**

Die Dauerausstellungen „Erlebniswelt Renaissance – Geld regiert die Welt. Ist Münchhausen noch zu retten“ sowie „Paula Tobias – Auf den Spuren der ersten Landärztin im Braunschweiger Land“ sowie das Heimatmuseum im Schloss sind in diesem Jahr zu sehen. Zusätzlich gibt es eine neue Dauerausstellung: „Der Plan vom Schloss. Grundrisse vom Weserrenaissance Schloss Bevern aus vier Jahrhunderten“. Zudem laufen auch die öffentlichen Schlossführungen zu den gewohnten Zeiten: bis Oktober jeden Sonn- u. Feiertag um 15 Uhr, sowie von Juni bis September jeden ersten Samstag im Monat um 14 Uhr. Zusätzlich werden von Mai bis Oktober an jedem letzten Sonntag im Monat Themenführungen angeboten.

Nähere Informationen:
Kulturzentrum Weserrenaissance Schloss Bevern
www.schloss-bevern.de
kultur@schloss-bevern.de
05531 - 707 109 und 707 148

(Text & Foto: Kultur-zentrum
Weserrenaissance Schloss Bevern,
Cornelia Meyer-Löhr)

WESERRENAISSANCE SCHLOSS BEVERN



Erlebniswelt Renaissance®
Schloss- und Erlebnisführungen
Ausstellungen | Konzerte | Theater
Tourist-Info | Schloss-Shop
Heimatmuseum

Öffnungszeiten Ostern - Oktober
Di. bis So. und feiertags von 10:00 - 17:00 Uhr
37639 Bevern | Tel. 05531 - 707 148 oder 707 109

Wildnis Niedersachsen
Fotoausstellung zum 75jährigen
Jubiläum Niedersachsen
15. April bis 14. Juli 2022
Öffnungszeiten s.o.

KULTURZENTRUM
WESERRENAISSANCE
SCHLOSS BEVERN



Sonnen



Apotheke

Apothekerin Katharina Koplin

Bevern

Holzmindener Str. 2-4

☎ 0 55 31 / 87 46

www.sonnenapotheke-bevern.de

Stadtdendorf

im Charlottenstift

☎ 0 55 32 / 9 94 59 80

www.sonnenapotheke-stadtdendorf.de



Homöopathie & Phytotherapie - kostenfreie Bürgertests
kostenfreie Medikamentenlieferung - Reiseapotheken
Kompressionsstrümpfe & Bandagen ... und mehr!



Fresenhof

Sylter Bistro • Café • Teestube



Inh. Arndt Denecke - Fon: 05534 - 9109119
Ithbergstraße 13 - 37635 Lüerßen
www.fresenhof.de - Email: fresenhof@t-online.de
Facebook: www.facebook.com/Fresenhof



Konzerte & mehr 05 - 10/22

JOHNA "Postkarten" Zwischen deut- schem Chanson und Pop-Poesie

Ein poetischer Mix aus Country, Folk und Pop, der Sehnsucht aber auch Leichtigkeit widerspiegelt und mit melancholischen Noten teilweise an moderne Chansons erinnert. „Postkarten“ ist wie ein musikalisches Poesiealbum, ein buntes Bouquet an Songs, das JOHNA noch persönlicher zeigt als zuvor:



Freitag - 20.05.22 - 19:30 Uhr - 15 €

<https://res.seatgion.com/14978>

TeaBetween

„(Folk-) Musik aus aller Welt – alles, was gut klingt und uns gefällt...“ ... so lautet das Motto der beiden Musikerinnen, die mit Harfe, Concertina, Geige, Mandoline und Akkordeon traditionelle Tunes und Melodien präsentieren – von den Fjorden Skandinaviens über die Grüne Insel und das Schottische Hochland bis zu den Weinbergen Frankreichs.



Samstag - 18.06.22 - 19:30 Uhr - 15 €

<https://reservation.ticketleo.com/event/22468/teabetween>

Paul O'Brien aus Kanada

Paul O'Brien ist ein Singer-Songwriter-Instrumentalist, dessen Musik direkt ins Herz geht und die Zuhörerinnen und Zuhörer mitnimmt. Ein Abend und ein Konzert mit Paul ist wie eine Nacht mit Kerzen, bequemen Hausschuhen, einem guten Glas Rotwein und einem warmen Gefühl, wie es bei einem guten Buch oder einem guten Film so oft geben kann.



Freitag - 16.09.22 - 19:30 Uhr - 15 €

<https://reservation.ticketleo.com/event/21944/paul-obrien>

Cream Flow – grooviger Retro Pop und Soul!

Grandioser Gesang und der packende, virtuose Dialog von Klavier und Gitarre sind die Markenzeichen dieses Duos aus Hannover. Die indonesisch/deutsche Formation spielt Eigenes und Coverversionen von Künstlern wie z.B. Carole King, Prince oder Michael Jackson in oftmals überraschenden, eigenen Arrangements.



Freitag - 07.10.22 - 19:30 Uhr - 15 €

<https://reservation.ticketleo.com/event/21945/creamflow>

Vorschau mehr unter www.syltcafe.de

2022

17.09. vermutlich Gitarrenworkshop
mit Paul O'Brien

04.11. It's M.E.

18.11. Nordic Sunset

Sylter Fischhäppchen

Bestellen Sie bitte die Fischhäppchen bis 12 Uhr Montag vor dem Konzert - gerne auch über unsere Homepage.

Sylter Fischfrühstück mit frischem Fisch von "Fisch-Blum" direkt von der Nordsee-Insel

Aktuelle Termine stehen leider aufgrund der stetigen Preiserhöhung noch nicht fest. Wir bitten um Verständnis.



Zu jedem Konzert gibt es neben Getränken im Fresenhof die beliebten Fischhäppchen mit frischem Matjes, Lachs und Krabben von Fisch Blum direkt von der Insel Sylt. Einlass ist eine Stunde vor Beginn.

Das Weserbergland im Überblick

Märchen, Sagen, Legenden & Persönlichkeiten



- **Anneken - Mäken von Brakel** 📖
- **Aschenputtel, Polle** 📖
- **Baron Münchhausen**, Bodenwerder 📖
- **Baxmann**, Hessisch Oldendorf 📖
- **Bursche Heinrich**, Hann. Münden 📖
- **Das tapfere Schneiderlein**, Wahlsburg
- **Das Waldhaus**, Delligsen
- **Der Fiedler in der Wolfsgrube**, Hellental
- **Der gestiefelte Kater**, Oedelsheim
- **Der Junge von der Weser**, Uslar
- **Die Springwurzel**, Kötterberg
- **Doktor Eisenbart**, Hann. Münden 📖
- **Dornröschen**, Hofgeismar
- **Droste von Hanstein**, Hann. Münden 📖
- **Graf Reinhard**, Sababurg/Reinhardswald



- **Hänsel und Gretel**, Hörter 📖
- **Hans im Glück**, Immenhausen
- **Hieronymus der schwarze Mönch**, Hann. Münden 📖
- **Jäger Hackelberg**, Uslar und Holzminden
- **Märchenerzähler vom Deister**, Springe 📖
- **Rapunzel**, Trendelburg
- **Ratsnachtwächter Heinerich**, Springe 📖
- **Rattenfänger**, Hameln 📖
- **Riese Kruko**, Krukenburg
- **Riesentochter Brama**, Bramburg bei Hemeln
- **Riesentochter Saba**, Sababurg/Reinhardswald 📖
- **Riesentochter Trendula**, Trendelburg 📖
- **Ritter Dietrich**, Hofgeismar/Trendelburg

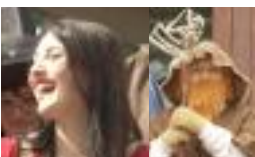

- **Schneewittchen**, Gieselwerder 📖
- **Süntelgeist**, Bad Münder 📖
- **Wilhelm Raabe**, Eschershausen

Seit über 40 Jahren!

Dörr Zoo-, Pokal- und Angel-Center

Neu: Köderautomat
Köder rund um die Uhr

Münchhausenstraße 32
37639 Bevern
Telefon (0 55 31) 86 51
Telefax (0 55 31) 8 07 18

Öffnungszeiten: Mo. - Fr. 9.00 - 12.30 Uhr
und 14.30 - 18.00 Uhr / Sa. 9.00 - 13.00 Uhr

**Hier könnte Ihr Eintrag aus dem
Weserbergland stehen!**
ab 1/8 Anzeige kostenfrei oder 2 €/Zeile

Büchereien

■ Stadtbücherei Holzminden

Obere Straße 30 - Telefon: 0 55 31 / 93 64-0

Öffnungszeiten: Di & Do 11-18 Uhr, Mi, Fr & Sa 10-13 Uhr

Burgen, Klöster & Schlösser

■ Hotel Burg Trendelburg

www.burg-hotel-trendelburg.com - Tel. 0 56 75 - 90 90

■ Kulturzentrum Weserrenaissance Schloss Bevern

Infos über Sondertermine für Führungen und Veranstaltungen sowie Hochzeitstermine: 0 55 31 / 707-109 u. -148
www.schloss-bevern.de - kultur@schloss-bevern.de

■ Schloss Corvey

Ab 09. April 2022 ist Schloss Corvey täglich geöffnet von 10 bis 18 Uhr, letzter Einlass 17 Uhr. Öffentliche Führungen finden Samstag, Sonntag und an Feiertagen um 11 Uhr und 15 Uhr statt (mit Voranmeldung). Gruppenführungen unter 05271 68168 oder www.corvey.de

Impressum

Herausgeber: Arndt Denecke

Redaktionsanschrift: Ithbergstr. 13, 37635 Lüerdissen

Gestaltung/Satz/Layout/Fotos/Text: Arndt Denecke

Anzeigenaufgabe: eisvogel@solling-vogler.de

Mobil 0172-5678193, Fon 05533-9799460, Fax 05533-9792736

Anzeigenschluss und Redaktionsschluss: am 1. des Vormonats

Internet: www.eisvogel-kalender.de

kostenfreies Melden von Veranstaltungen:

www.eisvogel-kalender.de/veranstaltung-melden.html

(bis zum 1. des Vormonats)

Ausgelegstellen:

www.eisvogel-kalender.de/ausgelegstellen.html

Konto: Arndt Denecke, Postbank

IBAN: DE96 3701 0050 0989 3365 05, BIC: PBNKDEFFXXX

Auflage: 4.000

Erscheinungsweise: alle 2 Monate

Druck: Lindhauer Druck & Medien

Titelbild: Johna - Fotorechte: Johna

Teaser (v.l.n.r.): Fotos: Liederzeit, TeaBetween, Arndt Denecke, Theater "dolce vita"

Für unverlangt eingesandte Manuskripte, Fotos und sonstige Unterlagen wird keine Haftung übernommen. Die Fotografen handeln eigenverantwortlich. Rücksendungen nur, wenn Rückporto beigelegt wird. Veranstaltungshinweise ohne Gewähr! Abdruck, auch auszugsweise, nur mit schriftlicher Genehmigung des Herausgebers. Von uns gestaltete Anzeigen sowie im "Eisvogel-Magazin & Kalender im Weserbergland" veröffentlichte Texte dürfen nicht zur gewerblichen Verwendung durch Dritte übernommen werden.

Labels

Unter dem Label „Echt!-Solling-Vogler-Region“ werden Unternehmen der Region gebündelt, die besondere, traditionelle, regionale und unverwechselbare Waren bester Qualität anbieten. Es müssen fest definierte Kriterien erfüllt werden, um das begehrte Siegel der Regionalmarke zu erhalten.

Haftungsausschluss

Der Eisvogel-Kalender übernimmt keine Gewähr für die Richtigkeit und Vollständigkeit der im Veranstaltungskalender vorgefundenen Informationen. Er haftet nicht für irgendwelche Verluste oder Schäden, die Ihnen als Informationssuchenden dadurch entstehen können, dass Sie auf irgendeine Information vertrauen, die Sie im



Veranstaltungskalender vorgefunden haben. Darüber hinaus übernimmt der Eisvogel-Kalender keinerlei Gewähr und Haftung für die durch Dritte angebotenen und durchgeführten Veranstaltungen. Bei Verlosungen ist der Rechtsweg ausgeschlossen.

Das Weserbergland im Überblick

Echt! Solling-Vogler-Region

■ Bergbräu - Privatbrauerei in Uslar

www.bergbraeu.de

Rosenstraße 10 - Tel. 0 55 71 / 92 22 - 0

■ Landschlachterei Schomburg in Ottenstein

www.landschlachterei-schomburg.de

Korfstraße 9 - Tel. 0 52 86 / 278

■ Verlag Jörg Mitzkat in Holzminden

Bücher aus dem Weserbergland - www.mitzkat.de

Literatur, Bildbände, Sachbücher - Tel. 0 55 31 / 24 26

Gastronomie

■ Erlenhof - Bauernlädchen & Café in Herstelle

mit Bauernhofmuseum und jahreszeitlicher Dekoration

www.erlenhof-cafe.de - Tel. 0 52 73 / 74 61

■ Gasthaus zur Fähre in Herstelle

mit wunderschönem Ausblick auf die Weser

www.gasthaus-zur-faehre.de - Tel. 0 52 73 / 74 84

■ Köterberghaus, Hotel - Restaurant - Café

täglich von 9:00 Uhr bis zum Sonnenuntergang geöffnet

www.koeterberg.de - Tel. 0 52 83 / 6 59

■ Landgasthaus Hoffmeister in Hehlen

Hauptstr. 41 - täglich ab 17:30 Uhr außer Mi. geöffnet

www.landgasthaus-hoffmeister.de - Tel. 0 55 33 / 48 00

■ Ratskeller Duingen

Gruppen ab 10 Personen auf Anfrage

Töpferstraße 10 - Tel. 0 51 85 / 84 50

■ Reichsadler in Hameln

Breiter Weg 12 - Tel. 0 51 51 / 99 61 075

www.gaststaette-reichsadler.de

■ Restaurant zum Keglerheim in Bad Gandersheim

ganztägig warme Küche, seit 50 Jahren

www.jungesblut-gastronomie.de - Tel. 0 53 82 / 26 13

Theater & Veranstaltungsorte

■ Fresenhof, Syltcafé in Lüerdissen

Konzerte: www.syltcafe.de - Tel. 0 55 34 / 9 10 9 11 9

■ Theater Café "dolce vita" in Lauenförde

Lange Str. 6 - www.kultur-kreis.com - Tel. 05273 / 801100

Touristeninformationen

■ Stadtmarketing Holzminden GmbH

Markt 2, 37603 Holzminden

www.stadtmarketing-holzminden.de

■ Tourismuszentrale östliches Weserbergland

Hannoversche Straße 14a - 31848 Bad Münder

Te. 0 50 42 / 92 98 04 - www.oestliches-weserbergland.de

■ Touristik-Information Bad Karlshafen

Wesertr. 19, 34385 Bad Karlshafen, Tel. 0 56 72 / 9226140

www.bad-karlshafen-tourismus.de

■ Touristik-Information Hochsolling

Im Wildparkhaus, Wildpark 1

37603 Holzminden-Neuhaus

■ Touristik-Information Uslar

Lange Str. 1/Altes Rathaus, 37170 Uslar

Tel. 0 55 71 / 3 07-220, Fax 0 55 71 / 3 07-227

Unterkünfte

■ Ferienwohnungen im Cnauceltaidd

mit 5 Sternen (DTV) - www.cnauceltaidd.de

Wegensen bei Bodenwerder - Tel. 0 172 / 56 78 193

■ Ferienwohnung Marianne und Albert Lange

Eschershausen, Tel. 05534 / 586

■ Hotel Burg Trendelburg

www.burg-hotel-trendelburg.com - Tel. 0 56 75 - 90 90

■ Hotel garni Gerichtsschänke

im Stadtzentrum der Roswithastadt Bad Gandersheim

www.hotel-gerichtsschaenke.de - Tel. 0 53 82 / 98 01-0

Unverpackt-Läden

■ Milchkanne in Holzminden

www.unverpackt-holzminden.de

direkt am Markt - Tel. 0 55 31 / 121 55 33

■ PURE unverpackt in Hameln

www.pure-unverpackt.de

Wendenstraße 8 - Tel. 0 51 51 / 919 71 63



Weserfähre Grohnde (Foto: Arndt Denecke)

Legastheniebehandlung

mit einer Wirksamkeit (Kurz- und Langzeiteffekte), die durch mehrere Studien der Universitäten Göttingen, Würzburg und Wien überprüft und bestätigt wurde

...ich berate Sie gerne...

Dipl.-Päd. Arndt Denecke
Ithbergstraße 13 - 37635 Lüerdissen
Fon: 0 172 - 5678 193
info@legasthenietherapiepraxis.de
www.legasthenietherapiepraxis.de

GAS ÖKOSTROM WASSER WÄRME

DURCH UND DURCH BESTENS VERSORGT!

ENERGIE UND WASSER AUS EINER HAND.

Stadtwerke Holzminden

Kundenbüro:
Markt 13 - 37603 Holzminden
Telefon: 05531 9318-66
www.stadtwerke-holzminden.de

Porzellanhaus Ludwig Henke GmbH
Radstaken 2a
37691 Boffzen-Weser

Tel.: 05271 - 5114
Fax: 05271 - 4821

Internet:
www.porzellan-henke.de



GESUNDHEITZENTRUM
AKUPUNKT-MASSAGE nach Penzel
Physiotherapie Heyen

Willy-Penzel-Platz 3, D-37619 Heyen bei Bodenwerder
 info@apm-penzel.de www.apm-penzel.de Telefon: 0 55 33/97 37-0



Unsere Leistungen im Fachbereich „APM“

- AKUPUNKT-MASSAGE nach Penzel • energetische Wirbelsäulentherapie • Colon-Hydro-Therapie • Narbenpflege

Unsere Leistungen im Fachbereich „Physiotherapie“

- Krankengymnastik, Osteopathie, Manuelle Therapie, CMD
- medizinische Massagen, manuelle Lymphdrainage
- Reiki, Ayurvedische Ganzkörperölmassagen

Unsere Leistungen im Fachbereich „TCM“

- qualifizierte Fachberatungen im gesamten Spektrum der chinesischen Medizin (z.B. Akupressur, Kräuter, QiGong)

Unser Gesundheitszentrum ist barrierefrei und verfügt über ausreichende Parkplätze unmittelbar vor dem Eingang.

F ●●●●●● Ferienwohnungen
 "Wales" & "Hedfan"
 im
Cnauceltaidd

Maren & Arndt Denecke Fon
 Wegensener Straße 10 +49 (0) 5533 9799460
 D-37620 Wegensen Mobil
 info@cnauceltaidd.de +49 (0) 172 5678193

5-Sterne-Wohnungen mit 99 oder 91 qm mit Südterrasse und entweder Möbeln aus der Jahrhundertwende oder fliegenden Zeitgenossen
 kostenloses WLAN & Parkplatz, Hunde erlaubt
 2 Personen 70 €/Nacht - 3 Personen 80 €/Nacht



www.cnauceltaidd.de

Hotel · Restaurant · Café
Köterberghaus

In unserem täglich geöffneten Haus richten wir Ihre Festlichkeiten in Räumen für bis zu 200 Personen aus. Dabei genießen Sie den schönsten Rundblick Mitteldeutschlands und schlafen herrlich ruhig in einem unserer vier Gästezimmer.



Soldat Schmitt auf dem Weg zum Köterberg, Anfang 19. Jahrhunderts zur Achnischen Küchel

Werte Gast!

Wir freuen uns über Ihren Besuch. Ihre, seit über 70 Jahren beweiende Familie Brand. Und wenn Sie Ihren Wau-Wau mitbringen, freut sich auch unser Dackel Ott.



Der Brocken im Weserbergland

**TANNEN-
 EVERLIEN**



- * Klassische und moderne Floristik
- * Gartengestaltung und Baumfällung
- * Laub- und Nadelgehölz

**Große Auswahl
 Sommerblumen**

geöffnet MO. - SA. 9 bis 13 Uhr
 MO., DI., DO., FR. auch 15 bis 18 Uhr

Holzanger 5 - Tel. 05565 - 400
37574 Wenzen (Einbeck)