

Kultur & Veranstaltungen im Weserbergland 11 & 12 | 2023

...mit mehr als 100
kostenfrei
gemeldeten Veranstaltungen
Kostenlos



**Burganlage
Coppenbrügge**



**Paul O'Brien
Lüerdissen**



**Grünes Labor
Hameln**



**dolce vita
Lauenförde**



Eisvogel
Magazin & Kalender
im **Weserbergland**





Veranstaltungsübersicht

Veranstaltungen & Ausstellungen
für die Veranstaltungsübersicht
kostenfrei online melden:

www.eisvogel-kalender.de/veranstaltung-melden.html

Die in dieser Übersicht aufgeführten Veranstaltungen beinhalten die bis zum Redaktionsschluss eingetragenen Termine. Sollten Sie Termine vermissen, so wurden diese leider nicht oder zu spät eingetragen. Zu den mit ► gekennzeichneten Veranstaltungen finden Sie im Magazin weitere Informationen.

01.11. • Mittwoch

■ Hameln

15:00 - 18:00 Uhr 3 D Insekten - Ein Kreativ-Workshop (Papierladen "Einzelstück") ►

02.11. • Donnerstag

■ Hameln

19:00 - 21:00 Uhr Vortrag „Die erste Zeit mit Kind - Sanfte Unterstützung durch Anwendungen und Mittel aus der Anthroposophie“ (Grünes Labor in der Stadtbücherei) ►

03.11. • Freitag

■ Bodenwerder - Buchhagen

20:00 - 23:30 Uhr Offene Bühne (KulturMühle) ►

■ Lauenförde

19:30 - 22:00 Uhr Herzkasper - Komödie (Theater dolce vita) ►

■ Lüerdissen

19:30 Uhr Konzert mit Paul O'Brien aus Kanada (Syltcafé Fresenhof) ►

04.11. • Samstag

■ Holzminden

15:00 - 17:30 Uhr Duftseminar (Reichspräsidentenhaus) ►
17:00 - 22:00 Uhr Street Food (Marktplatz) ►

■ Lauenförde

19:30 - 22:00 Uhr Herzkasper Komödie (Theater dolce vita) ►

■ Uslar

20:30 Uhr Rock gegen Rheuma (Kulturbahnhof)

05.11. • Sonntag

■ Beverungen

20:00 Uhr Schwarzbild Himmelswesen - Varieté-Revue (Stadthalle) ►

■ Delligsen

17:00 - 19:00 Uhr Big-Band-Sound (Festsaal)

■ Hameln

12:00 - 14:00 Uhr Sonntagesessen an Bord (Fahrgastschiff)

■ Holzminden

11:00 - 13:30 Uhr Duftworkshop (Reichspräsidentenhaus)
12:00 - 17:00 Uhr Herbstglühen (Innenstadt) ►
12:00 - 19:00 Uhr Street Food (Marktplatz) ►

07.11. • Dienstag

■ Holzminden

16:00 - 17:00 Uhr Bilderbuchkino "Der Dachs hat heute einfach Pech gehabt" (Stadtbücherei) ►

08.11. • Mittwoch

■ Beverungen

10:00 Uhr Die Physikanten - Die große Physikanten-Show - Wissenschaft für alle Wissbegierigen ab 12 Jahren (Stadthalle) ►

■ Hameln

15:00 - 16:30 Uhr Kunst und Natur gehören zusammen - Wie aus winzigen Alltagsresten kleine Kunstwerke entstehen (Grünes Labor in der Stadtbücherei) ►

09.11. • Donnerstag

■ Aerzen

18:00 - 21:30 Uhr Vegetarisches für Weihnachten und Silvester - Ein Kochworkshop (Aerzen)

■ Holzminden

16:00 - 16:00 Uhr Bilderbuchkino "Der Dachs hat heute einfach Pech gehabt" (Stadtbücherei) ►

10.11. • Freitag

■ Lauenförde

19:30 - 22:00 Uhr Herzkasper Komödie (Theater dolce vita) ►

11.11. • Samstag

■ Bad Karlshafen

19:00 Uhr Rathauskonzert (Landgrafensaal Rathaus)

■ Hameln

11:00 - 13:00 Uhr Stoff-Tausch im Grünen Labor (Grünes Labor in der Stadtbücherei) ►

■ Lauenförde

19:30 - 22:00 Uhr Herzkasper Komödie (Theater dolce vita) ►

12.11. • Sonntag

■ Hameln

11:00 - 14:15 Uhr Gans ganz lecker (Fahrgastschiff)

■ Holzminden

16:00 - 18:00 Uhr Die Welt der Indischen Gewürze - Seminar (Reichspräsidentenhaus) ►

■ Neuhaus im Solling

11:00 - 17:00 Uhr Bauern- und Kreativmarkt mit Konzert (Haus des Gastes) ►

16.11. • Donnerstag

■ Hameln

16:00 - 17:30 Uhr Nostalgie im Erzähl- Café - Schmökern in alten Dewezets (Grünes Labor in der Stadtbücherei) ►

17.11. • Freitag

■ Espenau

19:00 Uhr Just Rum - Tasting (Waldhotel Schäferberg)

■ Hameln

15:30 - 17:30 Uhr Kleine Hefte mit Taschen gestalten - Ein

Veranstaltungsmelde-, Redaktions-
und Anzeigenschluss für die Ausgabe
Januar-Februar 2024: 01.12.2023



JAGDSCHULE SCHÜTTLER



FALKNEREI

Manfred Schüttler

Hüttenstraße 7 · 37632 Holzen

Telefon: 05534 - 941996

Internet: www.jagdschule-schuetzler.com

Mobil: 0172 - 5708656

E-Mail: info@jagdschule-schuetzler.com

Jagdschein in 3 Wochen



Veranstaltungsübersicht

Kreativ-Workshop (Papierla-
den "Einzelstück") ▶

■ **Holzminden**
18:00 - 20:30 Uhr Weinseminar
(Reichspräsidentenhaus) ▶

■ **Lauenförde**
19:30 - 22:00 Uhr Herzkasper
Komödie (Theater dolce vita)
▶

18.11. • Samstag

■ **Bodenwerder
-Buchhagen**
20:00 - 23:00 Uhr Rock Tales -
Anekdoten nach Noten (Kultur-
Mühle) ▶

■ **Hameln**
11:00 - 13:00 Uhr Puzzle-
Tausch im Grünen Labor (Grü-
nes Labor in der Stadtbüche-
rei) ▶

■ **Lauenförde**
19:30 - 22:00 Uhr Herzkasper
Komödie (Theater dolce vita)
▶

■ **Uslar**
19:30 Uhr Kabarett mit der
Leipziger Pfeffermühle (ev.
Gemeindehaus) ▶

19.11. • Sonntag

■ **Hameln**
11:00 - 14:15 Uhr Grünkohl-
Schiff (Fahrgastschiff)

■ **Salzhemmendorf-
Osterwald**
15:00 - 17:00 Uhr Herbstfüh-
rung Kohle, Sandstein, Glas
und Ton (Der Hüttenstollen
Besucherbergwerk und Museum)

21.11. • Dienstag

■ **Hameln**
09:00 - 15:00 Uhr Tür auf! -
Mein Einstieg in Bildung für
nachhaltige Entwicklung - Ein
Workshop der VHS HM-Pyrmont
und der Stiftung Kinder
forschen (Grünes Labor in der
Stadtbücherei) ▶

■ **Holzminden**
16:00 - 16:45 Uhr Kamishibai
"Das Zebra mit dem Regen-
schirm" (Stadtbücherei) ▶

22.11. • Mittwoch

■ **Beverungen**
20:00 Uhr Chocolat - Literari-
sche Komödie mit Musik mit
Ann-Kathrin Kramer u. Harald
Krassnitzer (Stadthalle) ▶

23.11. • Donnerstag

■ **Beverungen**
20:00 Uhr The Stevie Wonder
Story - The Greatest Stevie
Wonder Show on Earth

(Stadthalle) ▶

■ **Hameln**
10:30 - 13:15 Uhr Nachhaltig-
keit - was bedeutet das für
mein Unternehmen? - Ein
Workshop in Kooperation mit
der Wirtschaftsförderung
Hameln-Pyrmont (Grünes Labor
in der Stadtbücherei) ▶

■ **Holzminden**
16:00 - 16:45 Uhr Kamishibai
"Das Zebra mit dem Regen-
schirm" (Stadtbücherei) ▶

24.11. • Freitag

■ **Hameln**
16:00 - 19:00 Uhr Adventliches
Netzwerktreffen Grünes Labor
(Grünes Labor in der Stadtbü-
cherei) ▶

■ **Lauenförde**
19:30 - 22:00 Uhr Herzkasper
Komödie (Theater dolce vita)
▶

25.11. • Samstag

■ **Bodenwerder
-Buchhagen**
20:00 - 23:00 Uhr Monkey
Train & proXimity (Kultur-
Mühle) ▶

■ **Eschershausen**
16:00 Uhr Rotkäppchen und
der Wolf (Aula der Wilhelm-
Raabe-Schule) ▶

Abonnement
für 14,99 € frei Haus!



Eisvogel
Magazin & Kalender
im Weserbergland

Bitte senden Sie mir ab der nächsten Ausgabe
zum Preis von 14,99 Euro inkl. Versandkosten für
ein Jahr alle zwei Monate das Eisvogel-Magazin &
Kalender im Weserbergland (6 Ausgaben).
Wird das Abonnement nicht zwei Monate vor
Ablauf gekündigt, verlängert es sich automatisch
um ein weiteres Jahr. Die Zahlung erfolgt auf
Rechnung.
Sie können uns für ein Abonnement auch gerne
über unsere Homepage kontaktieren:
www.eisvogel-magazin.de

Vornamen und Nachname

Straße und Hausnummer

Postleitzahl und Ort

Datum und Unterschrift



NEU-
ERÖFFNUNG

Humboldtstr. 12, Bad Pyrmont

**ABRAM
EDELSTEINE**

Klangschalen • Ätherische Öle
Räucherwerk • Edelstein-Schmuck
Geschenkartikel • Salzlampen • u.v.m.

www.Edelsteine-Abram.de
Instagram: abram_edelsteine



**BRAUSTADT USLAR
SEIT 1868**

**Volle
Pulle**
Bergbräu



Veranstaltungsübersicht

■ **Hameln**
19:30 - 00:30 Uhr Weihnachts-party (Fahrgastschiff)

■ **Lauenförde**
19:30 - 22:00 Uhr Herzkasper Komödie (Theater dolce vita)

■ **Silberborn**
11:00 - 17:00 Uhr Adventsmarkt (Dorfgemeinschaftshaus)

26.11. • Sonntag
■ **Eschershausen**
16:00 Uhr Rotkäppchen und der Wolf (Aula der Wilhelm-Raabe-Schule)

01.12. • Freitag
■ **Hameln**
19:30 - 00:30 Uhr Weihnachts-party (Fahrgastschiff)

■ **Lauenförde**
19:30 - 22:00 Uhr Josef, wir brauchen einen Krippenplatz (Theater dolce vita)

02.12. • Samstag
■ **Bodenwerder-Buchhagen**
20:00 - 23:00 Uhr Crazy Skiffelmen - Adventskonzert (KulturMühle)

■ **Hameln**
10:00 - 13:15 Uhr Adventsfrühstück (Fahrgastschiff)

■ **Hofgeismar**
10:00 - 20:00 Uhr Mittelalterlicher Weihnachtsmarkt (Tierpark Sababurg)

03.12. • Sonntag
■ **Bad Karlshafen**
15:00 - 17:00 Uhr Adventsrundfahrt (Weserschiff Hessen)

■ **Hameln**
10:00 - 13:15 Uhr Adventsfrühstück (Fahrgastschiff)
14:30 - 16:30 Uhr Märchenfahrt (Fahrgastschiff)

■ **Helmarshausen**
11:30 Uhr Gemeindefest (Klosterhof)

■ **Hofgeismar**
10:00 - 18:00 Uhr Mittelalterlicher Weihnachtsmarkt (Tierpark Sababurg)

■ **Uslar**
16:00 Uhr Eine Weihnachtsgeschichte nach Charles Dickens mit "stille hunde" (Altes Rathaus)

05.12. • Dienstag
■ **Beverungen**
09:00 & 11:00 Uhr Die kleine Meerjungfrau - Musical zur Weihnachtszeit nach Hans Christian Andersen, ab 5 Jahren (Stadthalle)

06.12. • Mittwoch
■ **Beverungen**
20:00 Uhr Atze Schröder - Der Erlöser - Preview (Stadthalle)

■ **Hameln**
14:30 - 16:30 Uhr Nikolausfahrt (Fahrgastschiff)

07.12. • Donnerstag
■ **Lauenförde**
19:30 - 22:00 Uhr Josef, wir brauchen einen Krippenplatz (Theater dolce vita)

08.12. • Freitag
■ **Helmarshausen**
16:00 Uhr Weihnachtsmarkt der Jugendfeuerwehr Helmarshausen (am Alten Rathaus)

■ **Lauenförde**
19:30 - 22:30 Uhr Josef, wir brauchen einen Krippenplatz (Theater dolce vita)

09.12. • Samstag
■ **Hameln**
10:00 - 13:15 Uhr Adventsfrühstück (Fahrgastschiff)
19:30 - 00:30 Uhr Weihnachts-party (Fahrgastschiff)

■ **Lauenförde**
19:30 - 22:00 Uhr Josef, wir brauchen einen Krippenplatz (Theater dolce vita)

10.12. • Sonntag
■ **Bad Karlshafen**
15:00 - 17:00 Uhr Adventsrundfahrt (Weserschiff Hessen)

17:00 Uhr Weihnachtskonzert (Stephanus-Kirche)

■ **Eschershausen**
15:00 - 17:00 Uhr Szenische Lesung (Kulturwerkstatt)

■ **Hameln**
10:00 - 13:15 Uhr Adventsfrühstück (Fahrgastschiff)
14:30 - 16:30 Uhr Adventsfahrt (Fahrgastschiff)

■ **Salzhemmendorf-Osterwald**
15:00 - 17:00 Uhr Adventsführung Bergbau und Kunst (Der Hüttenstollen Besucherbergwerk und Museum)

12.12. • Dienstag
■ **Holzminen**
16:00 - 17:00 Uhr Bilderbuchkino "Morgen, Biber, wird's was geben!" (Stadtbücherei)

13.12. • Mittwoch
■ **Lauenförde**
19:30 - 22:00 Uhr Josef, wir brauchen einen Krippenplatz (Theater dolce vita)

AUF DER SUCHE NACH IHREM
**DIGITALEN
DURCHBRUCH?**

WIR BRINGEN SIE GANZ NACH VORNE - MIT RESPONSIVE WEBDESIGN

Konzept
Beratung
Zielgruppenanalyse
Marktanalyse

Design
Nutzerfreundlich
Passender Content
Corporate Design

Produktion
CMS - Wordpress
Responsive
DSGVO-Konformität

Hosting
Providerwechsel
Postfächer
Domaineinrichtung

SEO
Keyword-Recherche
Onpage-SEO
Analyse-Tools

Support
Updates
Sicherungen
Wartungen

LINDHAUER
Druck & Medien
Wir lieben Bestätigung

Lindhauer Druck & Medien
Zur alten Kapelle 13-15
33129 Detmold-Lipping

Tel.: 05250 99 37 99 0
Mail: druck.medien@lindhauer.de
Web: www.lindhauer.de

FOLLOW US



Veranstaltungsübersicht

14.12. • Donnerstag

■ Holzminden

16:00 - 17:00 Uhr Bilderbuchkino "Morgen, Biber, wird's was geben!" (Stadtbücherei) ▶

15.12. • Freitag

■ Espenau

19:00 Uhr Rock Christmas - Dinner & Show (Waldhotel Schäferberg)

■ Lauenförde

19:30 - 22:00 Uhr Josef, wir brauchen einen Krippenplatz (Theater dolce vita) ▶

16.12. • Samstag

■ Bad Karlshafen

13:00 - 18:00 Uhr Kulinarisches im Tannenwald (auf dem Parkplatz Hotel zum Weserdampfschiff)

■ Bodenwerder

-Buchhagen

13:00 - 18:00 Uhr Weihnachtszauber (KulturMühle) ▶

■ Hameln

10:00 - 13:15 Uhr Adventsfrühstück (Fahrgastschiff)

■ Lauenförde

19:30 - 22:00 Uhr Josef, wir brauchen einen Krippenplatz (Theater dolce vita) ▶

17.12. • Sonntag

■ Bad Gandersheim-Heckenbeck

14:00 - 18:00 Uhr Heckenbecker Weihnachtsdorf (Dorf)

■ Bad Karlshafen

15:00 - 17:00 Uhr Adventsrundfahrt (Weserschiff Hessen)

■ Bodenwerder

-Buchhagen

12:00 - 18:00 Uhr Weihnachtszauber (KulturMühle) ▶

■ Hameln

10:00 - 13:15 Uhr Adventsfahrt (Fahrgastschiff)

24.12. • Sonntag

■ Hofgeismar

10:30 Uhr Tierweihnacht (Tierpark Sababurg)

31.12. • Sonntag

■ Bad Karlshafen

19:30 - 02:00 Uhr Große Silvesterfahrt (Weserschiff Hessen)

■ Hameln

20:00 - 02:00 Uhr Silvestergala (Fahrgastschiff)

Austellungen & mehr

■ Buchhagen

24.09. - 10.12. (So)
Dajana Weitze - „Ich male mir die Welt, wie sie mir gefällt“ (KulturMühle) ▶

■ Coppentrübe

17.09. - 05.11. (So)
Fotosafari mit Karin Schmidt (Museum in der Burg)

■ Duingen

15.10. - 25.02. (Mi & So)
Sonderausstellung "Kinderwelten" (Museum in der Burg)

■ Hameln

04.11. - 05.11. (täglich)
High Noon - Jeder Brick zählt Part II - Eine Klemmbausteine-Ausstellung (Stadtbücherei) ▶

■ Immenhausen

29.07. - 26.11. (Di-So)
Bayern meets Hessen / Glaskunst (Glasmuseum)

■ Northeim

03.11. - 05.11. (täglich)
10. Northeimer CityRummel &

Lichterumzug mit verkaufsoffenem Sonntag (Am Münster, Münsterplatz, Breite Straße)

27.11. - 23.12. (täglich)
Northeimer Münsterweihnacht (Münsterplatz in der Innenstadt)

■ Uslar

14.12. - 23.12. (täglich)
Uslarer Weihnachtsmarkt (am Alten Rathaus) ▶

Hotel · Restaurant · Café Köterberghaus

In unserem täglich geöffneten Haus richten wir Ihre Festlichkeiten in Räumen für bis zu 200 Personen aus. Dabei genießen Sie den schönsten Rundblick Mitteldeutschlands und schlafen herrlich ruhig in einem unserer vier Gästezimmer.



*Werter Gast!
Wir freuen uns über Ihren Besuch. Sie, seit über 70 Jahren bewirtschaftete Familie Brand. Und wenn Sie Ihren Müll-Bau mitbringen, freut sich auch unser Dackel Otto.*

Der Brocken im Weserbergland

32676 Köterberg - Fon 05283 - 659 - Fax 05283 - 1682
täglich geöffnet

große und kleine Gesellschaftsräume bis 200 Personen

Böhmische Küche

vom 23.12.2023 bis 14.01.2024

kleiner Auszug aus der Speisekarte:

M e n ü

Vorspeise: Frittatensuppe oder Leberknödelsuppe

Hauptgericht:

1. Schweinenackenbraten, Serviettenknödel mit böhmischem Weißkraut

2. Gebratene Gänsebrust mit Serviettenknödel und böhmischem Blaukraut

3. Hirschkalbskeule in Sauerrahmsauce mit frischen Waldpilzen, Serviettenknödel, Weißkraut,

Apfelmus mit Wildpreisselbeeren

Kleine Gerichte/Nachspeisen: Kaiserschmarren

Nicht nur zu Weihnachten

kein überglitzernder Schein!
kein Lametta-Sein!

Jürgen Riedel

Wirr gefeiert

weltbekannte Mittelmaßschauspieler
weltbekannte Trivialsänger
was der Welt bekannt sein sollte:
Beifall für Abfall hochglanzverpackt
praller Applaus für Simples und Schrilles

Jürgen Riedel

Erlenhof
Ferienwohnungen
Bauernlädchen & Café

Erlenhof 2 · 37688 Beverungen / Herstelle · ☎ 0 52 73 / 74 61
Do. - Sa. 13.00-17.00 Uhr; So. 13.00-18.00 Uhr · www.erlenhof-cafe.de



regional & nachhaltig

Milchkanne in Holzminden



Milchkanne – Einkaufen wie früher! Ein Unverpacktladen. Die Idee dahinter war, wie früher einkaufen, gemeint war seine eigenen Behälter mitbringen und damit ohne Plastik, Einwegplastik, wenn es geht, einkaufen

kommen. Dafür war die Milchkanne das Symbol für mich, seinen Behälter zum Einkauf mitzubringen. Eine Milchtankstelle war aber leider nicht möglich, das ist den Landwirten vorbehalten, verkauft werden darf nur direkt ab Hof. Daher gibt es bei uns Milchprodukte in Pfandflaschen/Gläsern, auch einige andere Dinge wie gewürzte Cashews, Schokoaufstrich oder Ahornsirup kann man bereits in Pfandflaschen/Gläsern kaufen. Der Start am 1.11.21 war großartig, viele neugierige Menschen kamen und schnell entwickelte sich ein Stammkundenkreis. Trotz Corona begann das Geschäft sich zu entwi-

ckeln. Aber die Welt dreht sich weiter und im Februar 2022 begann der Krieg in der Ukraine. Das hat für die gesamte Weltwirtschaft große Folgen. Diese spüren auch wir sehr heftig. Die Inflation schreitet immer weiter voran und unsere Politiker schaffen es auch nicht sie einzudämmen. Es trifft, wie immer, die Menschen und Unternehmen mit den kleineren Einkommen am härtesten. Auch unsere Kosten sind gestiegen, besonders die Energiekosten. Das Dreifache wie vorher. Der heiße Sommer hat den Verbrauch der Kühlgeräte nochmal zusätzlich nach oben getrieben. Daher reagieren auch wir nun auf das veränderte Einkaufsverhalten der

Kunden. Wir werden uns von den Energie- und Kostenintensiven Teilen trennen. Das heißt, wir verabschieden die Käsetheke, den Fleischgefrierschrank und auch den Mittagstisch. Ebenso die Bereiche die nicht mehr so häufig frequentiert werden, wie die Zahnpflegeartikel. Der Bistrobereich bleibt weiterhin bestehen und es wird auch mal herzhaftes Gebäck zur normalen Kuchenauswahl geben. Da die Gehälter nicht mit der Inflation steigen, sind viele Menschen die vorher Bio in Bioläden / Unverpacktläden gekauft haben in die Supermärkte abgewandert. Das hat zu einem großen Sterben der Unverpacktläden / Bioläden geführt. Leider werden die

Milchkanne
Einkaufen wie früher

und mehr in Holzminden am Markt:

- ☞ Taschen von Uashmama
- ☞ Postkarten auch aus Stroh
- ☞ Geschenkartikel von chickmic
- ☞ Café mit Süßem & Herzhaftem

Halbmondstraße 20 | 37603 Holzminden | Tel.: 0 55 31 - 121 55 33
info@unverpackt-holzminden.de | www.unverpackt-holzminden.de
Dienstag - Freitag 10 - 14 Uhr & 15 - 18 Uhr | Samstag 9 - 13 Uhr



Weihnachtliches Kaffeeseminar

...Kaffee ist nicht gleich Kaffee - kein Wunder vor bei Arten von Arabica und Robusta, Makroeskalen?

Am Samstag den 9. Dezember 14.00 Uhr

Cafegarten - Kaffeeseminare - Events - Regionale Produkte

Kaffeerösterei & Landcafe 37186 Fredelsloh Sollingstr. 56
info@kaffeelino.de www.kaffeelino.de

Manufaktur Seifenzart

Anke Leibing ✦ 0171-530 3892
www.manufakturseifenzart.de

Hier finden Sie in Holzminden meine Seifen:
Elektro Leibing & Unverpacktladen "Milchkanne"

Darf's ein bisschen Heimat sein ?

Landschlachtere SCHOMBURG

Fleisch und Wurstwaren seit über 80 Jahren aus Ottenstein

Korriesstraße 9 · Ottenstein · Tel. 05286 278
landschlachtere-schomburg@t-online.de

ECHT! SOLLING-VOGLER-REGION



Kosten der Schäden an der Umwelt, die durch konventionelle Landwirtschaft entstehen, nicht auf die konventionell produzierten Lebensmittel aufgeschlagen. Wir alle tragen diese Kosten, für fortgespülte Böden, Überschwemmungen und andere Umweltkatastrophen. Z.B. können ökologisch bewirtschaftete Böden, Wasser länger speichern und schneller aufnehmen. Dafür haben die Landwirte höhere Kosten, da anstatt Pestizide zu sprühen auf manuelle Art Unkräuter entfernt werden. Ja, die Erträge sind vor allem bei Getreide geringer als in der konventionellen Landwirtschaft. Aber das meiste Getreide wird an die Nutztiere verfüttert. Wenn wir

also den Fleischkonsum reduzieren, können wir uns auch mit der biologischen Landwirtschaft ernähren. Wir erweitern unsere Auswahl an Geschenkartikeln und Postkarten. Auch hierbei achte ich darauf, dass diese aus einer guten Produktion kommen. Z.B. die Firma chickmic. Biobaumwolle für die Stoffservietten, Abtrockentücher und Taschen oder Campinggeschirr aus PLA (Die drei Buchstaben PLA stehen als Abkürzung für Polylactid acid. Dies ist ein Kunststoff, der hauptsächlich auf Stärke (häufig aus Mais) basiert. Mikroorganismen aus der Milchsäure wandeln die Stärke zu einem Polymer um. Daher stammt auch die deutsche Bezeichnung Polymilch-

säure. Ist industriell kompostierbar. Quelle: Utopia) Ein neuer Kartenlieferant produziert Postkarten aus Stroh, im Raum Nürnberg. Das Stroh stammt aus dem Raum Nürnberg. Wir bedanken uns auf die-

sem Weg bei unseren Stammkunden und freuen uns auf viele neue Kunden. Es macht einfach so viel Spaß jeden Tag die Gespräche mit netten Menschen zu führen.

(Text: Nicole Semmelrodt)

Bad Gandersheim Weihnachtsmarkt 30.11. - 10.12.2023

Jungesblut Gastronomie

37581 Bad Gandersheim - Tennisplatzweg 5
Telefon: 05382 - 2613 - Telefax: 05382 - 6824
Mobil: 0171 - 775 77 12 oder 0171 - 489 2613
www.jungesblut-gastronomie.de
mail@jungesblut-gastronomie.de

Köpi-Stübchen • Restaurant zum Keglerheim • Clubzimmer
4 Bundeskegelbahnen • Rundumservice für Feiern

Besuchen Sie den Biergarten an der Gande in Bad Gandersheim.
In unmittelbarer Nähe der Landesgartenschau 2023!



BURG APOTHEKEN

Steinweg 33a, 37574 Einbeck-Greene
Tel.: (0 55 63) 95 25 0
www.burgapo-greene.de

Wilhelmstraße. 5, 37574 Einbeck-Kreiensen
Tel.: (0 55 63) 96 01 80
www.burgapo-kreiensen.de

APOTHEKE AN DER POST

Burgstraße 11
37581 Bad Gandersheim
Tel.: (0 53 82) 38 88
www.apoanderpost.de

Inhaber: Apotheker Christian Reese

...freundlich und kompetent in allen Gesundheitsfragen !



Auf Spurensuche in der Region ...

... mit Büchern und Kalendern
aus dem Mitzkat Verlag

NEU



Ole Anders
Harz-Luchse | Die Rückkehr der Raubkatzen
328 S.; 21 x 27; Hardcover mit Fadenheftung;
978-3-95954-137-4; 29,80 Eur[D]

NEU



Ernst Würzburger
**Die Besiedlung der Stadt
Hötter außerhalb der Stadt-
mauer 1858 - 1939**
264 S.; 15 x 21; Hardcover;
978-3-95954-139-8; 19,80 Eur[D]

NEU



Georg Schwedt
**Bäche im Weserbergland
zwischen Hameln - Hess.
Oldendorf - Rinteln**
164 S.; 15 x 21; br.; zahlr. Abb.,
978-3-95954-142-8; 19,80 €



Weserbergland-Kalender 2024
DIN A3 Querformat, 16,80 Eur[D]

Preisträger
Deutscher
Verlagspreis 23

Mitzkat Verlag

Allersheimer Str. 45, 37603 Holzminden
info@mitzkat.de

*Weitere Neuerscheinungen sind aktuell in Vorbereitung:
Besuchen Sie unsere Website und abonnieren Sie den Newsletter!*

*Unterstützen Sie den regionalen Buchhandel
oder bestellen Sie direkt beim Verlag.*

www.mitzkat.de



Grünenplan

Was war los im Köhlergrund?

Entdeckertouren

In den Sommermonaten haben wir gemeinsam mit unseren Bewohnern Entdeckertouren rund um unseren schönen Heimatort, dem Glasbläserort Grünenplan, unternommen. Im Weser- und Leinebergland gibt es einiges zu entdecken. Wir freuen uns über diese besonderen Ausflüge z.B. ins Töpferdorf Duingen, an den Bruchsee, durch den Hils oder Ith. Viele Erinnerungen werden bei diesen Fahrten geweckt.

Auszeit im Park

Die Sonne scheint und lockt unsere Bewohner in unseren Park. Ein Besuch bei unseren Tieren ist immer wieder eine Attraktion. Verschiedene Bereiche vor unserem Haupteingang und in unserer weitläufigen Außenanlage laden zum Verweilen und für Spaziergänge ein.

Mäuse für den Verein Zeltschule e.V.

Nach unserer Spendenaktion im Frühjahr für die Hilfsorganisation, die Zeltschulen in Krisengebieten in Flüchtlingslagern aufbaut und betreibt, wurde unsere „Flotte Nadel“ gebeten für das Adventskalenderprojekt Mäuse zu fertigen. Nach über 600 Arbeitsstunden waren 300 Mäuse bereit für die Reise in das Büro der Hilfsorganisation.



Beteiligung beim Bücherfest in Sibbesse „Zeitreise ins Alte Ägypten“

Am ersten Septemberwochenende begaben wir uns mit Mitgliedern unserer „Flotten Nadel“ und dem Autorenkreis „Wort für

Wort“ auf Zeitreise.

In der Grundschule Sibbesse hatten Kinder die Möglichkeit rund um das Thema Rätsel zu lösen, an Bastelangeboten teilzunehmen, ihr sportliches Geschick zu testen, Bücher zu lesen und Geschichten der Autoren zu lauschen. Viele Kinder nahmen das Angebot an. Nachdem alle 10 Stationen besucht wurden, konnten sich die Teilnehmenden nicht nur all ihre Basteleien mitnehmen, sondern sie durften sich auch ein Buch aussuchen.

Es war eine wunderbare generationsübergreifende Veranstaltung, die allen große Freude bereitet hat. Die gemeinsame Zeit stand im Vordergrund und die Freude am Lesen wurde gestärkt.

Lesung in der Gemeindebücherei Delligsen

Jeden zweiten Mittwoch im Monat liest Sabine Baraniak interessierten Schulkindern vor. Nach Möglichkeit wird sie von Bewohnern begleitet. Diese generationsübergreifende Lesezeit erfreut Alt und Jung. In den ersten Lesestunden wurde aus dem von ihr selbst ge-



schrieben Buch „Franklin – Der leuchtende Drache in den Sieben Bergen“ vorgetragen. Zu der Geschichte haben unsere Bewohner gemeinsam mit Sabine die Protagonisten gestrickt, die zu einem guten Zweck weitergegeben werden.

Weitere Informationen:

Holzminda Seniorenpflege GmbH
Köhlergrund Seniorenzentrum
Zum Köhlergrund 2-3
31073 Grünenplan
Tel.: 05187 97 07 0
Email:
koehlergrund@fuehrergruppe.de
www.koehlergrund-seniorenzentrum.de

(Text & Fotos: Sabine Baraniak & Köhlergrund)





Ith-Hils-Wanderweg

10-jähriges Bestehen

Am Donnerstag, den 8. Juni, trafen sich auf dem Gelände der Segelflieger auf den Ithwiesen die Vertreter der am Ith-Hils-Weg beteiligten Gemeinden und geladene Gäste, um den 10. Jahrestag dieses wunderbaren Wanderweges zu feiern und den Personen, die sich um den Erhalt und die Sicherheit der Wanderwege kümmern, zu danken und mit kleinen Präsenten zu ehren.

Es war im Jahr 2009 als sich Vertreter aus den Gemeinden Duingen und Salzhemmendorf zusammensetzten und über das Projekt eines Rundweges über den Ith, den Hils und den Duinger Berg berieten. Da dafür die vorhandenen Wanderwege teilweise hergerichtet und beschildert werden mussten, wurden über das EU-Leader Projekt Östliches Weserbergland Fördermittel eingeworben und auch zugesagt. Da das Projekt auch andere Gemeinden und Landkreise berührte, wurden auch diese mit ins Boot geholt, so dass am Ende die Landkreise Hameln-Pyrmont, Holzminden und Hildesheim so wie die Städte und Gemeinden Alfeld,

Eschershausen - Scharfholdendorf, Duingen, Copenbrügge, Salzhemmendorf und Delligsen daran beteiligt waren.

Nach vier Jahren Vorbereitung, Planung und 90 Eichenpfählen mit je 75 kg, welche für die Wegweiser aufgestellt wurden, war es im Sommer des Jahres 2013 soweit, dass der Wanderweg in Marienhagen mit einer Wanderung, viel Politprominenz und noch mehr Wandern eingeweiht und freigegeben wurde. Seitdem wurde der Wanderweg des öfteren vom Deutschen Wanderverband begutachtet und zum Premiumwanderweg hochgestuft.

Ein entscheidendes Krite-

rium ist, dass ca. 58% des Weges naturbelassen sind. Das ist zwar für den Wanderer etwas anstrengender zu begehen, macht eben aber auch den besonderen Reiz aus, sich auf den Ith-Hils-Weg mit seinen ca. 82 km Länge einzulassen.

Seit einigen Jahren haben auch Extremsportler das Gelände entdeckt und so findet im Mai mit großer Beteiligung der sogenannte Ith-Hils-Trail statt.

Dabei werden die 82 km in ca. 16 Stunden bewältigt. Seit fünf Jahren wird von der G-Tour in Bad Mün-



**Tischlerei
KNUT GEESE**

(0 51 86) Tel.: 95 70 44 · Fax: 95 70 55
www.tischlerei-geese.de
knut-geese@t-online.de

★ Einbauküchen und Elektrogeräte	★ Rolläden und Pflissees
★ Kunststoff-Fenster und -Türen	★ Vordächer und Markisen
★ Holz-Fenster und -Türen aus eigener Produktion	★ Einbauschränke und Möbel
★ Aluminium-Fenster und -Türen	★ Treppen und Dachfenster
★ Austausch defekter Scheiben	★ Trocken- und Innenausbau
★ Insektenschutz-Gitter	★ Jegliche Reparaturarbeiten

Lange Straße 42 · 31020 Salzhemmendorf · OT Thüste



ELEKTRO ROLOFF

Photovoltaikanlagen
Beratung · Planung · Ausführung

Tel.: 05186 / 941923 · www.elektro-roloff.de
Lange Straße 45 · 31020 Salzhemmendorf / Thüste

Notdienst: 0174 / 966 91 84



Ausführung sämtlicher
Dachdeckerarbeiten

Dachdeckermeister
Walter Hölscher GmbH

Angerstraße 40 · Wallensen

Tel. (0 51 86) 10 50 Fax 13 93

Technikhof am Ith

Inh.: R. Bledau



Die günstige Meisterwerkstatt in Ihrer Nähe für
Auto, Motorrad und Motorgeräte aller Fabrikate.

Am Mühlengraben 6	Tel.: 05186 / 941 0 141
31020 Salzhemmendorf / Thüste	Mobil: 0174 / 4 111 502



der, die den Wanderweg mit bewirbt und vermarktet, der Ith-Hils-Wandertag ins Leben gerufen, wobei einzelne Gemeinden an dem Tag Aktionen rund um den Ith-Hils-Weg anbieten sollen. Meistens werden Wanderungen mit verschiedenen Stecken und Längen angeboten.

Für den Wanderer, der sich auf den Wanderweg begibt, erschließen sich auf allen Abschnitten hervorragende Aussichtsmöglichkeiten, sei es vom Aussichtsturm oberhalb Lauensteins oder vom Felsen Hammerslust über Ockensen, von dem man den weiten Blick ins Weserbergland und zum Brocken des Wesergebirges, dem Köterberg, hat.

Aber auch der Lönsturm über Salzhemmendorf oder der Leinebergland-Balkon über Duingen bie-



tet Ausblicke bis ins Calenberger Land nach Hannover. Bleibt noch der Raabe-Turm auf dem Hils zu erwähnen. Dieser steht auf dem höchsten Punkt des Wanderweges und lässt den Besteiger des Turmes einen Ausblick bis in den Harz genießen.

(Text & Foto unten: Heinrich Meier, Foto oben: Arndt Denecke)



Entdecken Sie den qualifizierten Ith-Hils-Wanderweg
www.ith-hils-weg.de

BAD MÜNDER STADT DER HELGEBILLEN
Coppenbrügge Naturdenkmal
Salzhemmendorf ...

Tourismuszentrale östliches Weserbergland GeTour GmbH
Hannoversche Straße 14a · 31848 Bad Münster · Tel. 05042-929804
info@oestliches-weserbergland.de · www.oestliches-weserbergland.de

Wir wünschen eine besinnliche Adventszeit!

THÜSTER KALKSTEIN
A. Stichweh & Söhne GmbH & Co. KG
Tel.: 0 51 86 / 94 04 - 0
www.thuesterkalkstein.de

Ratzkeller

31090 Duingen
Töpferstraße 10
Tel. 05185-8450
Öffnungszeiten: Fr - So ab 18 Uhr
und außerhalb der Geschäftszeiten
auf Vorbestellung

Auf Ihren Besuch freut sich das Ratzkeller-Team!

**360 Tage sind wir für Sie da
ab 10 Personen auf Bestellung**

Unsere Öffnungszeiten:
Di. bis Fr. 8.30–18.00 Uhr
Sa. 8.00–13.00 Uhr

Inhaberin:
Petra Kürzel
Hilsstraße 17a
31073 Delligsen
Tel. (0 51 87) 33 11

Delligser Schnitt



Eschershausen Raabe-Bühne

Rotkäppchen & Weihnachtsgeister

**Samstag &
Sonntag**
25. & 26.11.2023
16:00 Uhr

Die Laienspielgruppe der Raabe-Bühne Eschershausen spielt wieder ein Märchen. Dieses Jahr steht „Rotkäppchen und der Wolf“ als Weihnachtsmärchen auf dem Programm und die Vorbereitungen laufen bereits auf Hochtouren. Es wird fleißig geprobt, prächtige und wunderschöne Kostüme sind schon ausgesucht und ein märchenhaftes Bühnenbild kreiert.

Es wird gesungen und getanzt und man darf auf so manche kleine Überraschung gespannt sein. Grimm's Märchen wurde nämlich überarbeitet und modernisiert, was nicht zuletzt dem glücklichen Umstand zu verdanken ist, daß das Ensemble zwischenzeitlich auf 9 Personen gewachsen ist.

Wer also wissen möchte, was Wichtel und Waldfeen im Märchenwald zu suchen haben und warum der böse Wolf ein Fan von Pflaumenmus ist, der sollte die Aufführung auf keinen Fall verpassen. Und natürlich ist das Märchen der Gebrüder Grimm nicht nur etwas für die Kleinen, auch Eltern und Großeltern sind herzlich eingela-

den.

Die Aufführungen finden in der Aula der Wilhelm-Raabe-Schule in Eschershausen statt.

Das Stück ist für Kinder ab 3 Jahren geeignet und dauert ca. 1 Stunde.

Eintrittspreis: für Kinder 5 €, für Erwachsene 8 € und für Schulen, Kindergarten, Horte ab 10 Personen 4,50 € (+ 1 Freikarte)

Karten sind im Vorverkauf bei Kurt Seitz (Tel. 05534/2676) oder im Raabe-Museum (Tel. 05534/3969, E-Mail: raabemuseum@raabemuseum.eschershausen.de) erhältlich.

Bei dieser Gelegenheit möchte die Raabe-Bühne Eschershausen noch auf Folgendes aufmerksam machen:

Seit vielen Jahren inszeniert die Raabe-Bühne eine Vielzahl von Theaterstücken mit dem Ziel, sich immer wieder mit neuen Ideen herauszufordern. Nun wollen die Laienspieler die Kulturszene in Eschershausen neu aufmischen. Große Unterstützung erhält die Gruppe von Herrn Wolfgang Bellmer. In den Räumen seiner Kulturwerkstatt können nun neue Ideen und kreative Arbeiten verwirklicht werden. Geplant sind szenische Raabelesungen, Märchenstunden,

Malaktionen für Kinder und Senioren, Literaturlinien und Vorträge.

Sonntag
10.12.2023
15:00 Uhr

Weihnachtliche Lesung nach der gleichnamigen Erzählung von Wilhelm Raabe. Nach einer missglückten Einladung im Haus des Geheimrates von Weißvogel feiert der Journalist Hinkelmann zusammen mit seinem Freund Weitenweber den Heiligen Abend. Im Laufe des Abends und nach etlichen Gläsern Punsch geschehen seltsame Dinge: Eine Elfe erweckt durch Zauberstab weihnachtliche Dinge zum Leben und lässt sie aus ihrem Dasein erzählen.

Mitwirkende: Erzählerin -



Ingrid Reuther, Puppe/Elfe - Brigitte Winterfeld, Apfel - Sandra Walter, Puppen - Ulla Klinger, Honigkuchenmann - Ellen Steinle, Pflaumenmann/Weitenweber - Kurt Seitz
Die Lesung findet in der Kulturwerkstatt, Schillerstraße 2 in Eschershausen statt. Der Eintritt ist frei.

(Text & Foto: Raabe-Bühne)



ANJA BRUNS

Heilpraktikerin (staatl. geprüft)
Fastenleiterin
Dipl. Sozialarbeiterin

ZENTRUM FÜR NATURHEILKUNDE UND HEILFASTEN

Bgm. Kassebeere-Str. 43
37632 Eschershausen
Fon 05534 - 910 499
Mobil 0162 6805393

Paul-Hindemith-Str. 24
37574 Einbeck
Fon 05561- 941 888
Mobil 0162 6805393

MEINE BEHANDLUNGSSCHWERPUNKTE

- + Schmerzen
- + Autoimmunerkrankungen
- + Allergien
- + Infektanfälligkeit
- + Ängste & Stress
- + Long Covid
- + Post Covid
- + Post Vac
- + Hauterkrankungen
- + Nieren-/Blasenleiden
- + Augenerkrankungen
- + Magen-/Darmleiden
- + Lebererkrankungen



bruns@naturheilzentrum-bruns.de - www.naturheilzentrum-bruns.de

*Ich wünsche allen
ein frohes Weihnachtsfest
und einen guten Rutsch
ins neue Jahr!*





Silberborn Adventsmarkt

**Samstag
25.11.2023
ab 11:00 Uhr**

Nach einer Pause findet in diesem Jahr wieder der beliebte Adventsmarkt am Sonnabend, den 25. November ab 11:00 Uhr im Dorfgemeinschaftshaus Silberborn statt. Veranstalter ist der Solling- und Heimatverein Silberborn. Stimmungsvoll beleuchtet und vorweihnachtlich geschmückt präsentiert sich das Dorfgemeinschaftshaus Silberborn von außen und in den Innenräumen. Die vielen Angebote der Marktbesucher sorgen für eine warme, schöne und adventliche Atmosphäre. An den zahlreichen Ständen wird Kunsthandwerk, Gestecke, Kränze, Kerzen, Advents- und Weihnachtsschmuck, textile Handarbeiten, dekorative Gegenstände, Spielzeug und vieles mehr angebo-

ten. Eine große Auswahl an kulinarischen Genüssen verwöhnen den Gaumen.

Es gibt Kakao und Kekse für Kinder und Deftiges wie Schmalz- und Harzkäsebröte, Bratwurst natürlich auch Glühwein für Erwachsene. Selbstgemachte Kuchen und duftender Kaffee fehlen nicht. Auf dem Adventsmarkt kann die ganze Familie einen schönen Nachmittag verbringen: Stöbern, schlemmen und einfach die festliche Adventsstimmung genießen. Die Veranstaltung wird musikalisch begleitet. Selbstverständlich kommt der Nikolaus zu Besuch.

(Text: Touristik-Information Neuhäus und Silberborn, Alicja Wiatr - & Foto: Arndt Denecke)

**Großer Advents-
und Weihnachtsmarkt
in Silberborn**

**Samstag, 25. November
ab 11 Uhr**



Kunsthandwerk, Gestecke, Kränze, Kerzen,
Advents- und Weihnachtsschmuck, textile
Handarbeiten, dekorative Gegenstände,
Spielzeug und natürlich vielfältige
Speisen und Getränke

Veranstalter: Solling- und Heimatverein Silberborn

Weitere Informationen:
Touristik-Information Neuhäus und Silberborn
Wildpark 1, 37663 Holzminden / Neuhäus im Solling
Tel: 05536 - 10 11 | info@hochsolling.de
www.hochsolling.de





Coppenbrügge

Die Burg der Grafen Spiegelberg

Die Reste der mittelalterlichen Burgranlage sind das Wahrzeichen von Coppenbrügge. Wenn die alten Mauern von der wechselvollen Geschichte dieses Fleckchens Erde erzählen

könnten, würden sie über ihre Entstehung folgende sagenhafte Begebenheit berichten.

Moritz I. von Spiegelberg hatte 1281 Land in "villa Coppenbrügge" erworben. Zusammen mit seinen drei Söhnen Nikolaus, Moritz II. und Hermann wurde die Burg neben der bereits bestehenden Siedlung Coppenbrügge erbaut. Um das Jahr 1303 war der Bau der Wasserburg mit neun Meter hohem Wall beendet. Der Vater Moritz I. lebte zu diesem Zeitpunkt nicht mehr. Über die Frage des Lehnverhältnisses zu den Herzögen von Braunschweig bestehen Zweifel, ob diese Abhängigkeit der Spiegelberger überhaupt bestand, oder ob die Grafen reichsunmittelbar dem Kaiser un-

terstanden. Die Geschichte, die eine Abhängigkeit belegen soll, wird 1783 so überliefert:

Ums Jahr 1303 hat Herzog Albrecht von Braunschweig in einer Irrung mit dem Bischof von Hildesheim wegen der Lehnherrschaft über die Grafschaft Spiegelberg bey Nacht einige Wagen mit Bierfässern von Hameln nach Koppenbrügge fahren, die Fässer in den Schloßgraben bringen und sich damit eine Brücke machen lassen, auf welcher er das Schloß eingenommen und Graf Moritz den jüngeren mit seinen Brüdern im Bett gefangen hat. Da nun das Wort Kupe oder Kope ein Faß andeutet, so erhielt Koppenbrügge von dieser aus Fässern verfertigten Brücke seinen Namen.

Diese Story ist eine reine Erfindung, da sie den geschichtlichen Tatsachen widerspricht. Auch die Namensdeutung von Coppenbrügge wirkt heute naiv. Die Welfen blieben im Mittelalter die großen Gegner der Grafen. In der Spiegelberger Fehde 1434 wären die Grafen beinahe ausgelöscht worden. Die verzweifelten Mittel ihrer Gegenwehr brachten ih-

nen den Stempel "Raubritter" ein. Danach regierten sie ihr kleines Gebiet, bestehend aus fünf Dörfern, von ihrer Pfandburg Ohsen an der Weser aus. Erst als über kluge Heiratspolitik die Grafschaft Pyrmont 1494 an die Spiegelberger fiel, ging es wieder aufwärts. Das Schloss in Pyrmont wurde nach bewährtem Muster von Coppenbrügge als Wasserburg erbaut. Das Ende des Mannesstamms kam 1557 mit dem Tod Graf Philipps in Frankreich.

Die Burg in Coppenbrügge diente jetzt nur noch als Verwaltungssitz oder auch Alterssitz.



Der letzte Graf Philipp von Spiegelberg



Erwerb der Grafschaft 1281



Sehenswürdigkeiten:

Historische Burgranlage mit Museum und "Kunst im Burgpark", Naturschutzgebiet Ith, monumentale Steinskulpturen im Ith, Dörper Bergmannspfad, Klostergarten Marienau

Aktivangebote:

Neue ausgeschilderte Nordic-Walking-Strecken (Flyer im Rathaus erhältlich) und Radwege mit Verbindung zum Leine- und Weserradweg (jeweils ca. 30 km), markierte Wanderwege, Freibäder und Hallenbad mit Sauna, Sport- und Tennisplätze, Reiten, Segel- und Ballonflugangebot, Camping- und Wohnmobilstellplatz, geführte naturkundliche Wanderungen und vieles mehr, das es zu entdecken gilt. Die örtlichen Gaststätten und Restaurants mit vielfältigen regionalen und auch internationalen Spezialitäten laden zum Verweilen ein.

Informationen:

Flecken Coppenbrügge, Schloßstraße 2 (Rathaus)
31863 Coppenbrügge
Tel.: 05156/7819-0, Fax: 05156/7819-40

Computer und mehr ...

Teichmann & Reder OHG

futureshop

Ihr Servicepartner vor Ort
für Computer und Internet.

Wir führen auch Reparaturen von Fremdgeräten durch.
Wir erstellen individuelle Angebote.

31863 Coppenbrügge • Bisperode • Lange Str. 12
Telefon (05159) 9707 • Telefax (05159) 9709
www.futureshop.de • info@futureshop.de



Es folgten die Herrschaftshäuser Lippe, Gleichen und Nassau. Nach dem Dreißigjährigen Krieg fand die Grafschaft Aufnahme in den Städteansichten des Matthäus Merian. Das Bild ist die älteste Darstellung aus dem Jahre 1654, auf der die Burg mit "Amtshaus" bezeichnet wird. Man sieht auf dem Wall vor den Gebäuden die Linde, die heute den Namen Peterlinde trägt. Sie verdankt diesen Namen dem für die Burg wohl bedeutendsten Ereignis. Das Treffen von geschichtlichem Rang zwischen zwei europäischen Herrscherhäusern, dem russischen Zaren Peter dem Großen und der Kurfürstin Sophie von Hannover im Jahre 1697 hat zumindest in Russland tiefere Spuren hinterlassen. Dort betrachtet man das Ereignis als Wendepunkt in der europäischen Geschichte, weil Russland ab jetzt in das Konzert der europäischen Mächte eintritt und sich die Kräfteverhältnisse verschieben.

Die Zeit hat an der Burg auch ihre Spuren hinterlassen. Über der Einfahrt befindet sich das Spiegelberger Wappen von 1507 mit dem Hirsch als Symbol (Foto rechts). Bauelemente der Weserrenaissance befinden sich an Resten von Portalen aus der Erneuerungsphase von 1541. Das Modell im Museum hat diesen Bauzustand der Burg festgehalten. Mit dem Haus Nassau Oranien im 18. Jahrhundert wurden größere Veränderungen an der Burg vorgenommen. Der Pferdestall verschwand aus der Burg. Das Wirtschaftsgebäude, später Amtsgericht und heute Museum, sollte ein Gefängnis werden. Die Wohngebäude rechts im Burghof beherbergten jetzt ein Brauhaus, ein Waschhaus und ein Backhaus. Das Gebäude auf dem Wall erhielt Fachwerk und ein Dach im Barockstil. Zur Linde hin baute man Seitenflügel an, die schließlich bis an die zur Laube geschnittene Linde heranreichten. Man

konnte sogar aus dem ersten Stock über eine Außentreppe direkt in die als Rundsäule geschnittene Laube gelangen. Im linken Turm war die Schreibstube untergebracht und darunter befand sich der Eiskeller, in dem Eis aus dem Bruggraben bis in den Sommer hinein aufbewahrt werden konnte. 1822 nach dem Verkauf an das Königreich Hannover wurden die Gebäude abgerissen und so sehen wir die Anlage heute noch.

(Text & Fotos: Gernot Hüsam)



Modell der Burg nach dem Merianstich 1654

Haar in Weenzen
genau

Inh. Sonja Sürig - Schulstraße 12
31096 Duingen - Tel. 05185 - 6026914
Öffnungszeiten: Mo: Ruhetag
Di+Fr 8:30-12:30 Uhr + 14:00-18:00 Uhr
Mi+Do 8:30-12:30 Uhr / Sa 8:00-13:00 Uhr

Fenster · Türen · Treppen · Innenausbau · Wintergärten
Massivholzmöbel u. -küchen · Wärmedämmtechnik

Stephan 

HUHN
Ihr Kreativtischler

Meintestr. 21 · 37627 Lenne
Telefon: 0 55 32 / 50 42 42
www.ihre-kreativtischlerei.de

Wärmedämmtechnik

[be creative] 
fo [SIGN]

Wir wünschen
eine besinnliche
Weihnachtszeit
und einen
gesunden Start
ins neue Jahr!

F. Owslanowski
Werbetchnik
Meisterbetrieb

Warteweg 11
37627 Stadtdöndorf
Tel. 0 55 32 / 99 44 525
Fax 0 55 32 / 99 44 526
Mail info@fo-sign.de

www.fo-sign.de



Lauenförde Theater "dolce vita"

Spielzeit November & Dezember 2023

In der Vorweihnachtszeit präsentiert der Kulturkreis Lauenförde e.V. im Theater 'dolce vita' zwei Komödien mit viel Musik. Das Kultstück **„Herzkasper – wenn am Ende der Triebe noch Liebe bliebe“** ist zurück, neu überarbeitet und noch schneller auf dem humorvollen Punkt. Am 3., 4., 10., 11., 17., 18., 24. und 25. November 2023 geht es darin um Untreue. „Warum muss dieser Arsch sein Würstchen in jeden Senf stecken?“ Das versuchen Eva Ferber und Götz Lautenbach in einer spiel-

ten Achterbahn der Gefühle zu klären, frech, gesungen, erzählt, empfunden und sicherlich mitten ins Herz gespielt. Das Thema scheint brandheiß zu sein, denn es gibt genau nur noch 83 Karten. Lassen auch Sie ihren Emotionen freien Lauf, denn: Lachen ist ansteckend!

Ein Überlebensprogramm im jährlichen Weihnachtswahnsinn ist die Komödie **„Josef, wir brauchen einen Krippenplatz“** am 1., 7., 8., 9., 13., 15. und 16. Dezember 2023. Im Weihnachtsvorbereitungschao seiner Haushälterin Jolante ist Kantor Julius ausgerutscht und hat sich den Arm gebrochen. Hilfsorganist Killa Bozz soll nun das Weihnachtsoratorium zum Fest in der Kirche spielen. Der steht aber mehr auf Grönemeyer als auf klassische Klänge. Jo-

lante findet Oratorien sowieso langweilig und schlägt ein Krippenspiel vor, in dem sie alle Rollen selber spielt. Ständig nervt sie mit ihrem Vorspiel und fordert vehement: „Josef, wir brauchen einen Krippenplatz“. Bevor alles endgültig zu scheitern droht, hat Julius eine Erleuchtung. Weihnachtslieder, fetzige Musicalsongs, Glitzerbaum, Maria + Josef, ein durchgeknallter Weihnachtsengel, Düfte + Glühwein ... kurz, ein wunderbarer Weihnachtsspaß. Vergessen Sie um Himmelswillen die Taschentücher zum Lachtränen trocknen nicht! Mit Eva-Maria Ferber, Götz Lautenbach und Jörg Lamster live an der Kirchenorgel.

jeder Aufführung wieder ein Buffet angeboten. Karten und Infos zum Menü oder auch wahlweise zum Übernachtungsarrangement im Theaterhotel-vier-Spitzen gibt es im Theaterbüro in Lauenförde, Langestr. 6, über die Kartenhotline 05273 / 80 11 00 oder im Internet unter www.kultur-kreis.com. Auch Gutscheine als Weihnachtsgeschenk sind hier erhältlich.

(Text & Fotos: Theater "dolce vita" / Kulturkreis Lauenförde e.V.)



Unter dem Motto „Gut essen und Schlapplachen“ wird zu

Theater „dolce vita“ Lauenförde ☎ 05273 / 80 11 00 www.kultur-kreis.com			
<p>Unsere Theaterräume verfügen über moderne Lüftungsanlagen</p> <p>gut essen & schlapplachen</p>	<p>Herzkasper 2 Wenn am Ende der Triebe noch Liebe bliebe</p> <p>Schauspiel-Comedy mit Lachgarantie mit Eva Ferber + Götz Lautenbach</p> <p>3., 4., 10., 11., 17., 18., 24. + 25. Nov. 2023</p>	<p>Josef, wir brauchen einen Krippenplatz</p> <p>herrliche Komödie gegen Vorweihnachts-Stress</p> <p>1., 7., 8., 9., 13., 15. + 16. Dezember 2023</p>	<p>Unsere Angebote:</p> <p>Theatereintritt 25,00 Buffet à Wunsch 24,00 Arrangement: Theater + Buffet + Übernachtung 90,-</p>
	<p>Geschenk-Gutscheine hier erhältlich</p>		



Uslar in der Solling-Vogler-Region

Kabarett & Weihnachtsmarkt

Samstag
18.11.2023
19:30 Uhr

**Kabarett mit Leipziger
Pfeffermühle**



Es wird gewählt in Deutschland: Ein Parlament, ein Bürgermeister oder Elternbeirat. Dabei darf man sich nicht verwalten, sonst hat man keinen Anschluss. Freuen Sie sich auf ein humorvolles und kritisches Programm der Leipziger Pfeffermühle. Musikalisch wird der Abend bestückt mit vielen bekannten „AB-BA-Songs“.

*Veranstalter: Literatur- und
Kunstkreis Uslar e. V.*

*Eintritt: 19 Euro/15 Euro er-
mäßigte - Vorverkauf in der
Touristik-Information oder
in der Buchhandlung Bü-
cherwurm in Uslar*

Sonntag
03.12.2023
16:00 Uhr

**„Eine Weihnachtsge-
schichte“ nach Charles
Dickens mit „stille hunde“**



Herr Scrooge arbeitet hart
für sein Geld und hat nicht

zu verschenken. Nichts und niemanden. Auch nicht zu Weihnachten. Da schon gar nicht. Herr Scrooge hält das Geschenkemachen nämlich grundsätzlich für eine unverantwortliche Geldverschwendung. Er spart lieber. Verständlich, dass er keine Freunde hat, und so sitzt er am Weihnachtsabend alleine in seiner ungeheizten Wohnung.

Alleine? Nein, nicht ganz.... An diesem Abend kommen ungebetene Gäste - und als diese wieder verschwunden sind, ist Herr Scrooge ein anderer Mensch geworden.....

Stefan Dehler und Christoph Huber haben aus der berühmten Geistergeschichte von Charles Dickens ein raffiniert konstruiertes 2-Personen-Stück gemacht, das die Geschichte von der wundersamen Wandlung des boshafte Ebenezer Scrooge durch die Geister der Vergangenheit, der Gegenwart und der Zukunft satirisch zugespitzt auf die Bühne bringt.

*Eintritt: 15 Euro/12 Euro er-
mäßigte für Leser der Stadt-
bücherei - Vorverkauf in der
Touristik-Information oder
in der Stadtbücherei Uslar.*

14.-23.12.2023

15:00-19:00 Uhr

**Uslarer Weihnachts-
markt am Alten Rathaus**

Traditionell verwandelt sich das Wahrzeichen der Stadt, das Alte Rathaus, in einen Riesenadventskalender, bei dem täglich um 17 Uhr ein Türchen geöffnet wird.

Das Türchenöffnen wird begleitet von Aktionen für Groß und Klein. Am 1. Dezember steigt der Weihnachtsmann in einen

Hubwagen, um ganz oben das Fenster Nr. 1 zu öffnen.

*(Text & Fotos: Touristik-Information
Uslar, Claudia Filpe)*



Lebendiger Adventskalender vom 1. bis 24.12.2023 jeweils um 17 Uhr

2. Dezember: Rundgang mit dem Nachtwächter durch die Altstadt
3. Dezember: Kirchliche Andacht
4. Dezember: Fackelrundgang mit Redner Bode
5. Dezember: Weihnachtslieder mit Marina und Kurt Peschanel
6. Dezember: Der Weihnachtsmann kommt mit Alpakas
7. Dezember: Verlosung
8. Dezember: Frau Holle schüttelt die Betten aus
9. Dezember: Nachtrundgang mit Redner Bode
10. Dezember: Kirchliche Andacht
11. Dezember: Nachtrundgang mit Jäger Hackelberg
12. Dezember: Weihnachtslieder mit Marina und Kurt Peschanel
13. Dezember: Der Weihnachtsmann kommt mit Alpakas
14. Dezember: Verlosung
15. Dezember: Familientag mit Frau Holle
16. Dezember: Nachtrundgang mit Herzog Erich II., dem Erbauer des Schlosses Freudenthal
17. Dezember: Kirchliche Andacht
18. Dezember: Nachtrundgang mit Jäger Hackelberg
19. Dezember: Weihnachtslieder mit Marina und Kurt Peschanel
20. Dezember: Der Weihnachtsmann kommt mit Alpakas
21. Dezember: Verlosung
22. Dezember: Familientag mit Frau Holle
23. Dezember: Glühwein-Happy-Hour 17-18 Uhr. Wer als Weihnachtsmann/Weihnachtsfrau verkleidet kommt, erhält zwei Glühwein gratis

(Programm ohne Gewähr - evtl. können noch Änderungen erfolgen)



Scharfoldendorf Hundeschule

Was soll der Mensch in der Hundeschule lernen?

Was sollte Mensch in der Hundeschule lernen?

Als Hundetrainerin und Inhaberin eines Hundehotels erlebe ich jeden Tag wunderschöne Momente. Mit Tieren und Menschen arbeiten zu dürfen ist ein großes Geschenk und ich bin dafür sehr dankbar.

In letzter Zeit häufen sich jedoch Situationen, die ich vorsichtig als skurril bezeichnen möchte: Beißende Welpen, Junghunde, die kaum zu bremsen sind, vor Aufregung bellende Hunde, nervöse, gestresste und hibbelige Hunde. Mit diesen Hunden ist nur wenig anzufangen. Sie sind kaum aufnahmebereit und bewegen sich im Tunnel.

Sobald eine Ablenkung am Horizont auftaucht oder sie ihr gewohntes Umfeld verlassen, rasten sie aus und ihre Besitzer können sie kaum mehr aufhalten. Sobald Frauen oder Herrchen etwas von ihnen verlangen oder ihnen etwas verbieten möchten, schnappen sie um sich. Manche Hunde lassen sich nicht bürsten, beim Tierarzt nicht untersuchen ohne Maulkorb – noch nicht einmal eine Zecke darf entfernt werden.

Doch was ist der Grund, dass immer mehr Hunde so schnell reizbar sind?

Zum einen spielt Genetik natürlich eine große Rolle; zum anderen die bisher gemachten Erfahrungen, die ein Hund machen durfte – oder auch nicht.

Unserem Hund mit den großen Kulleraugen können wir nur schwer einen Wunsch ausschlagen. Grenzen, Regeln und Strukturen werden von vielen Menschen als störend empfunden und es widerspricht ihrem Harmoniebedürfnis oder dem Streben nach Freiheit und Leichtigkeit.

Wir richten uns ganz nach unserem Hund. Wenn er zum Spielen auffordert, sind wir dabei. Wir genießen im Haus seine Nähe und lassen ihn vieles selbst bestimmen. Draußen richten wir uns ganz nach ihm und folgen ihm von Schnüffelstelle zu Schnüffelstelle.

Wer führt denn da eigentlich?

Unser Hund bestimmt und wir folgen bereitwillig. Wir fürchten uns davor, dass unser Hund uns nicht mehr mag, wenn wir „Nein“ sagen oder ihm etwas verbieten. Doch das Gegenteil ist der

Fall: Grenzen ermöglichen uns einen respektvollen Umgang miteinander. Wenn wir sie nicht kommunizieren, kann Hund auch nicht wissen, was wir von ihm verlangen und wird maßlos. Höflichkeit, Rücksicht und Respekt kann ein Individuum nur lernen, indem wir ihm klare Regeln und Grenzen vorgeben. Denn nur dann weiß er, was von ihm erwartet wird.

Durch Klarheit entsteht Vertrauen

Erst wenn der Mensch bereit ist Verantwortung zu übernehmen und einen Plan hat, kann der Hund entspannen und sich endlich zurücklehnen. Er kann seinen Stress loslassen und wird insgesamt gelassener, denn er weiß, dass wir alles für ihn regeln und ihn nicht im Stich lassen.

Doch Vorsicht!

Hunde, vor denen bisher der rote Teppich ausgerollt wurde, die alles durften, reagieren manchmal ungehalten und zücken gern mal ihre Waffen (Zähne). Sie lassen sich nur ungern vom Thron schubsen. Hier ist Vorsicht geboten und ein erfahrener Hundetrainer sollte unbedingt zu Hilfe gebeten werden.

Positives Training in aller Munde

Viele Trainer propagieren, dass sie rein positiv arbeiten. Doch was bedeutet das eigentlich für den Hund?

Wann funktioniert „rein positiv“?

Das ist ganz einfach: Wenn es um das Erlernen von Kommandos geht, spielt Lob, Futter, Spielzeug, also viele Erfolgsmomente eine große Rolle. D.h. Sitz, Platz, Fuß, Rolle, Peng oder Pfötchen geben, sollten immer rein positiv aufgebaut werden.

Und wann braucht ein Hund Grenzen?

Sobald es um Sozialverhalten geht, sind Grenzen und Regeln gefragt. Ich muss auf keinen Fall grob werden, um meinem Hund die Regeln des Zusammenlebens zu erklären. Grenzen zu kennen und vor allem zu respektieren, gehört zu einem guten Sozialverhalten. Damit sind sowohl die Grenzen anderer Hunde, als auch die Grenzen vom Menschen gemeint.

Wenn es um Sozialverhalten geht, ist eher der Mensch statt eines Leckerlis gefragt. Hunde sind keine Demokraten aber auch ein diktatorischer Führungsstil ist ihnen fremd. Gewalt, Unbeherrschtheit und Wut haben in der Hundeerziehung absolut nichts zu suchen.

Hunde wünschen sich von ihren Menschen eine autoritäre Führung – souverän, authentisch, fair und vor allem verständlich.

Grenzen setzen bedeutet nicht „gemein sein“, sondern Führung und Verantwortung übernehmen. Nur ein Hund der Führung bekommt, kann sich zurücknehmen, endlich entspannen und einfach nur Hund sein.

Möchten Sie mehr erfahren? Melden Sie sich gern!

(Text: Marion Lindhof)

Mobile Hundeschule & Hundehotel

Auf die richtige Balance kommt es an!



Marion & Martin Lindhof
Am Krümpel 1, 37632 Eschershausen
www.hunde-freude.de
05534 - 9416101





Trendelburg Hotel & Burg Lichterzauber

**Samstag
02.12.2023**

14:00-20:00 Uhr

Licht gibt Wärme und Hoffnung – lässt unsere Stadt erstrahlen und entzündet mit uns Kerzen und Laternen in Euren Fenstern und vor den Türen! Passend zur dunklen Jahreszeit verzaubern wir Sie mit auf einem romantischen Markt im Burghof zwischen Licht und Schatten. Die historischen Altstadt rund um die Burg

wird "erleuchtet", es findet eine Laternenführung mit Ritter Dietrich statt und es wird zauberhafte Feuerkunst-Akrobatik zu sehen geben. Der Rapunzelturm ist für die Besucher zur Besichtigung mit Blick auf die erleuchtete Altstadt und Burg gegen Gebühr geöffnet. Zudem gibt es Wärmendes für Leib und Seele am flackernden Feuer.

(Text & Fotos: Hotel Burg Trendelburg)



**Trendelburger
Lichterzauber**

Weihnachtlicher Markt vom historischen Rathaus in der Altstadt bis in den romantischen Burghof der Burg Trendelburg.

Die Händler präsentieren ihre Waren, vom Märchenschmuck bis zu den selbstgestrickten warmen Socken. Für Speis und Trank ist gesorgt

**Samstag,
02.12.2023**

14 bis 20 Uhr

Hotel Burg Trendelburg
Steinweg 1 - 34388 Trendelburg - Tel. 0 56 75 - 90 90
www.burg-hotel-trendelburg.com

FEUER SHOW
mit Sekt im Burghof
17 und 19 Uhr

Eintritt FREI

Heiligabend

Gänsemenü
Beginn ist um 18,00 Uhr

1. & 2. Weihnachtsfeiertag

Märchenhafte Weihnachtsmenüs
Beginn mittags 12,00 Uhr

Silvesterball 19,00 Uhr
Wir bitten um Abendgarderobe
Sekt Empfang | Tanz & Live-Musik | 7-Gang-Gala-Menü
Feuerwerk | Mitternachtsimbiss | Tombola

Silvester

Alle Menüs und Veranstaltungen nur mit Vorreservierung.

Hotel Burg Trendelburg

Die sagenhafte Märchenburg im Weserbergland
Privathotels Dr. Lohbeck GmbH & Co. KG
Steinweg 1 | 34388 Trendelburg | www.burg-hotel-trendelburg.com
Tel. +49 101 5675 90 90 | Fax +49 101 5675 91 62 | info@burg-hotel-trendelburg.com



Buchhagen KulturMühle

Tolle Konzerte zum Jahresendspurt

sonntags

24.09.-10.12.2023

14-18 Uhr

Vom 24. September bis zum 10. Dezember sind Gemälde von **Dajana Weitze** in der Ausstellung in der KulturMühle zu se-

hen. Ihr Motto "Ich male mir die Welt, wie sie mir gefällt" zeigt ihre einzigartige Vision, die sie in ihren Kunstwerken zum Ausdruck bringt. Die Ausstellung kann während der Öffnungszeiten des MühlenCafes besucht werden, der Eintritt ist frei und es gibt Heißgetränke und leckeren, selbstgebackenen Kuchen.

Freitag
03.11.2023

Samstag
09.12.2023

20 Uhr

Bei der Dauerbrenner **Offene Bühne** gibt es eine Terminänderung: Die Ver-

anstaltung findet bereits am Freitag, 03. November statt und NICHT am Samstag, 04.11., wie ursprünglich im Programm angekündigt.

Die letzte Offene Bühne im Jahr 2023 findet am Samstag, den 09. Dezember statt. Beginn ist jeweils um 20 Uhr (Einlass ab 19 Uhr), wie immer mit freiem Eintritt. Wer auftreten möchte, kann sich bei Lars unter Tel. 0173 1402808 anmelden.

Samstag
18.11.2023
20 Uhr

Das nächste Highlight ist ein unterhaltsamer Mix aus spannenden, amüsanten Rock- & Pop-Stories, Live-Hits und Multimedia, wenn am Samstag, 18. November, **Rock Tales** ihre „Anekdoten nach Noten“ um 20 Uhr (Einlass 19 Uhr, Eintritt 14 €) zum Besten geben werden. Von und mit zwei sympathischen Musikern auf X Instrumenten und legendären Melodien. Der eine war viele Jahre in hohen



Positionen bei Schallplatten-Konzerten, traf große Stars. Der andere produzierte Hits und tourte mit Top-Künstlern um die Welt. Jetzt präsentieren sie ihre Lieblings-Geschichten aus dem Backstage-Bereich. Per Leinwand & Livemusik.

Samstag
25.11.2023
20 Uhr

Monkey Train und ProXimity werden am Samstag, 25. November, die historische Sandsteinschleifmühle mit einem Hutkonzert (Eintritt gegen eine Spende in den Hut) rocken. Einlass ab 19 Uhr, Beginn um 20 Uhr. **Monkey Train**



überraschen mit neuer Besetzung und neuem kraftvoll-groovigem Rock-Programm. Also springen Sie auf den fahrenden Zug durch die Geschichte des Rock und lassen Sie sich mitreißen. Die Musik von **ProXimity** ist handgemacht und direkt. Die eigenen Kompositionen sind eine Mischung aus souli-



Wasserschadentrocknung • Leckortung

Bohrlochfreie Unterdruckdämmschichttrocknung

Wir sind **vor Ort** und sparen Zeit, Nerven, Kosten und Energie

Trocknungsdienst Reiner Duda

Plus: Astschröderarbeiten bis Ø15 cm

37627 Stadtoldendorf

Tel.: 05532 / 4498

Mobil: 0172 / 9474935

Ingenieurbüro Baumert

Projektplanung u. Baubegleitung

- Kanalbau, Kanalsanierung
- Kleinkläranlagen
- Denkmalschutz
- Altbausanierung
- Gebäudeabbruch
- Wasserrecht

Jens Baumert

Dipl.-Ing.

Technischer Umweltschutz



Angerweg 36

37632 Eschershausen

Tel.: 05534 / 910 897

Mobil: 0160 241 0 684

Mail: j.baumert@web.de

Fax: 03212-1168476



gen Melodien, rockigen Riffs und energiegeladenen Beats. Dazu kommen ein paar überraschende Coversongs und somit bietet die Band ein knackiges, abwechslungsreiches Programm.

**Samstag
02.12.2023
20 Uhr**

Zur Einstimmung auf den 1. Advent wird es mit dem **Adventskonzert** der **Crazy Skifflemen** am Samstag, 02. Dezember um 20 Uhr (Einlass 19 Uhr) ein wenig weihnachtlich in der KulturMühle. Die Crazy Skifflemen aus Hameln

und Umgebung widmen sich der exotischen Skifflemusik. Das Konzept ist einfach und klar. Die Spielfreude und der Spaß an der Musik sind die wichtigsten Merkmale der Skifflemen. Natürlich dürfen weihnachtliche Getränke und Snacks an diesem Abend nicht fehlen.



**Samstag &
Sonntag
16. & 17.12.2023
12-18 Uhr**

Am 3. Adventswochenende findet der alljährliche und sehr beliebte Weihnachtszauber - der etwas andere Weihnachtsmarkt - statt. Ein Advents-Ausflugziel mit besonderem

Charme! Wer die Mühle einmal im Glanz der weihnachtlichen Beleuchtung und den Ständen mit liebevoll gearbeiteten handwerklichen Schätzen gesehen hat und dann auch noch im Café mit leckerem Kuchen begrüßt wurde, der kommt jedes Jahr gerne wieder. Samstag, 16. Dezember & Sonntag, 17. Dezember, 12 bis 18 Uhr, Eintritt frei. Das Wetter spielt an dem Wochenende keine Rolle,

denn der Weihnachtszauber findet in der KulturMühle statt.

Detailliertere Infos sowie die Möglichkeit Karten zu reservieren, finden Sie auf der Website der KulturMühle unter www.buchhagen.org.

(Text: Simone Kelly, Fotos: Dajana Weitze - Dajana Weitze; Rock Tales - studio-b8.de; Monkey Train - Monkey Train; ProXimity - Kai Photography International; Crazy Skifflemen - Crazy Skifflemen)

Eis am Stiel

nicht Frostbeulen nicht Schneematsch
genieße die schönen Seiten des Winters

Janina Niemann-Rich

KLEINOD
STORE

Bekleidung & Dekoration
Bodenwerder | Hamelner Str. 17a
Donnerstag, Freitag 11-17.30, Samstag 11-14
Fon +49 176 46753240
Online Shop www.Kleinod.Store

**Mobile
Friseurdienstleistungen**
Deborah Malz

Telefon 05534-910336
Mobil 0160 97351796

Ich danke meinen Kunden für ihr Vertrauen und ihre Treue und wünsche ein frohes Weihnachtsfest und ein glückliches, erfolgreiches Jahr 2024!
Ihre Deborah Malz

UHRENMEISTEREIE
HEIDUCK & FREISE GbR

- Meisterwerkstatt für antike und alte Uhren
- Restauration und Reparatur einfacher und komplizierter Klein- und Großuhren
- Anfertigung fehlender und defekter Teile
- An- und Verkauf von Vintage Uhren
- Batteriewechsel
- Lederbänder

Große Straße 66
37419 Bodenwerder
uhrenmeisterei@heiduck.de
www.watch-time.de
0176 6049707 0176 6319803

Freitag 9-12 & 14-16 Uhr
sowie nach Vereinbarung



Holzminden Stadtbücherei

Veranstaltungen im November & Dezember

Im November und Dezember lädt die Stadtbücherei zu zahlreichen Veranstaltungen ein.

**04.11.2023-
27.01.2024**

Den Auftakt bildet die Vernissage zur Ausstellung „Wesertal auf- und abwärts“ mit Panoramafotografien von Hans-Georg Schruhl. Der professionelle Fotograf beschäftigt sich seit vielen Jahren mit den Herausforderungen der Panoramafotografie, die er zunächst in der Diaprojektion und später digital erkundete. Seine Neugier für neue Perspektiven und seine immerwährende Freude am Fotografieren spiegeln

sich in seinen Bildern wieder. Seine Liebe zum Wesertal, in dem er seit zwanzig Jahren lebt, beleben seine zahlreichen Motive von Stadt und Natur. Schruhl lässt sich immer wieder von den Motiven links und rechts der Weser begeistern, inspiriert durch die verschiedenen Jahreszeiten in ihren ganz speziellen Stimmungen. Die Stadtbücherei Holzminden zeigt in einer Sonderausstellung Naturimpressionen und Stadtbilder aus dem Wesertal. Die eindrucksvollen Leinwandbilder, entstanden aus vielen Einzelfotos, eröffnen dem Betrachter neue Perspektiven. Zur Eröffnung dieser Aus-

stellung am Samstag, 4. November 2023, um 11 Uhr laden Hans-Georg Schruhl und die Stadtbücherei sehr herzlich ein. Axel Triestram führt in das Werk ein. Die Ausstellung kann bis zum 27. Januar zu den Öffnungszeiten der Stadtbücherei besucht werden. Der Eintritt ist frei.

**Freitag
01.12.2023
19:30 Uhr**

Das Theaterduo stille hunde präsentiert am Freitag, 1. Dezember „Faust und Sisi – Zwei ungleiche Tragödien frei nach Goethe und dem wahren Leben, verständlich gemacht von Stefan Dehler und Chris-

toph Huber mit Leidenschaft, Puppen und Dingen“. Die Veranstaltung beginnt um 19:30 Uhr (Einlass ab 19:00 Uhr) und dauert inkl. Pause ca. 2 Stunden. Erwachsene sowie Jugendliche ab 12 Jahren sind herzlich willkommen. Zum Inhalt: Du lieber Himmel, was geht ab? Im Herzen eines Menschen? Und auch sonst wo auf der guten alten Erde? Mephistopheles, der wohl lebenslustigste Abkömmling der höllischen Heerscharen macht sich auf die feuerglühenden Socken und verführt den lieben Gott zum Wetten. Der dreiste Unterteufel behauptet frech, dass die Krone der





Samstag, 04.11.2023, 11:00 Uhr
Vernissage zur Ausstellung „Wesertal auf- und abwärts“ von Hans-Georg Schruhl

Freitag, 01.12.2023, 19:30 Uhr
„Faust und Sisi“ mit *stille hunde*

Mittwoch, 06.12.2023, 19:00 Uhr
„Aufgeblättert“ mit Heinrich Sprink

Ausleihe: 23.000 Medien für jedes Alter:
Bücher, Hörbücher, DVDs, Spiele, Tonies®,
Tonieboxen®, Tiptoi®, E-Book-Reader,
Zeitschriften, Kunstwerke
sowie 30.000 E-Medien über die Onleihe

Stadtbücherei Holzminden, Obere Str. 30, 37603 Holzminden
Tel. 05531-9364-0 ; buecherei@holzminden.de
<http://buecherei.holzminden.de>
Öffnungszeiten: Di, Do 11-18 Uhr, Mi, Fr, Sa 10-13 Uhr

Seit über 40 Jahren!

Zoo-, Pokal- und Angel-Center

**Neu: Köderautomat
Köder rund um die Uhr**



**Münchhausenstraße 32
37639 Bevern
Telefon (0 55 31) 86 51
Telefax (0 55 31) 8 07 18**



**Öffnungszeiten: Mo. - Fr. 9.00 - 12.30 Uhr
und 14.30 - 18.00 Uhr / Sa. 9.00 - 13.00 Uhr**



voller Bücher der Saison. Unter dem Titel „Aufgeblättert – ein Streifzug durch die aktuelle Literatur“ stellt Herr Sprink lebendig und mit großer Sachkenntnis außergewöhnliche Bücher und Geschichten vor. Diese besondere Veranstaltung macht mehr Lust auf das Lesen!

Stadtbücherei Holzminden
Tel. 05531/93640
<http://buecherei.holzminden.de>
oder per E-Mail unter
buecherei@holzminden.de

Adresse:
Obere Straße 30
37603 Holzminden

Öffnungszeiten:
Di + Do 11-18 Uhr
Mi + Fr + Sa 10-13 Uhr

(Text: Heike Leupold, Leitung Stadtbücherei, Fotos: "Holzminden" Hans-Georg Schruhl, "Christoph Huber & Stefan Dehler" Christina Hinzmann)

Kartenvorverkauf, weitere Informationen und Anmeldung:

Trash Presse

im Blätterwald der Sensation erwartest dich nur Spott und Hohn drum bleib bei deinen Leisten Schuster sonst wird es für dich zappenduster

Janine Niemann-Rich

Schöpfung grundverderbt sei. Dass kann der Herr nicht auf sich sitzen lassen... Das muss ja tragisch enden. Tut es auch!

Auf die Tragödie folgt die Farce: Wie es um Herz, Seele und Seligkeit eines Menschen bestellt ist, fragen sich auch die Habseligkeiten der legendären Sisi, Kaiserin von Österreich, in der Wurstelpraterkomödie, die Stefan Dehler und Christoph Huber vielstimmig und beidhändig mit Puppen und Objekten zelebrieren. Dabei kommen weder die intimsten Gedanken und Gefühle der unglücklichen Monarchin noch die intimsten Gedanken und Gefühle ihres einstigen Taschentuchs, eines unheilbringenden Revolvers, der Poesie, eines Reitpferdes, der ungarischen Sache noch der öffentlichen Meinung zu kurz.

In beiden Stücken verkürzen und dehnen Stefan Dehler und Christoph Huber existenzielle Fragen und banale Gefühle recht hemdsärmelig, vor allem aber nach Herzenslust im Dienste der Verständlichkeit. Ab und zu fällt ihnen auch ein, die Anwesenden um den Gefallen des Mituns zu bitten. Damit die kleine Bühne zu einem wahrhaften Welttheater werden kann. Gerne auch mit Gesang...

Mittwoch
06.12.2023
19:00 Uhr

Am Mittwoch, 6. Dezember ist der Dasseler Buchhändler Heinrich Sprink ab 19 Uhr zu Gast in der Stadtbücherei. Mit dabei hat er einen großen Koffer

Sonnen

Apotheke

Bevern
Holzmindener Str. 2-4
☎ 0 55 31 / 87 46
www.sonnenapotheke-bevern.de

Stadtdendorf
im Charlottenstift
☎ 0 55 32 / 9 94 59 80
www.sonnenapotheke-stadtdendorf.de

Homöopathie - Phytotherapie - kostenfreie Medikamentenlieferung
Wir wünschen allen ein frohes Weihnachtsfest
und einen guten Rutsch ins neue Jahr!



Beverungen Stadthalle

Literarische Komödie "Chocolat"

Mittwoch
22.11.2023
20 Uhr

Ann-Kathrin Kramer und Harald Krassnitzer gastieren in der Stadthalle Beverungen. In „Chocolat“, einer literarischen Komödie mit Musik, verkörpern die beiden zwei Charaktere, die nicht besser hätten besetzt sein können:

Der Grantler und die charmante Verführerin - zwei Figuren die dem faszinierenden Schauspielerepaar geradezu auf den Leib geschneidert sind. Zum Inhalt: Es ist Fastnacht, als Vianne Rocher (Ann-Kathrin Kramer) mit ihrer kleinen Tochter Anouk in ein kleines südfranzösisches Städtchen kommt. Direkt am Kirchplatz eröffnet sie eine Pâtisserie, einen kleinen Tempel für feinste Schokoladen. Für Francis Reynaud (Harald Krassnitzer), den Dorfpfarrer, ist diese Art der „himmlischen Verführung“ absolut inakzeptabel. Rigoros verbietet er den Mitgliedern seiner Gemeinde jeden Umgang mit Vianne - und wird zu ihrem großen Ge-

genspieler. Auf äußerst amüsante Weise prallen zwei Lebenshaltungen aufeinander, die unterschiedlicher nicht sein könnten. Die Abneigung gegen alles Fremde auf der einen Seite, Offenheit und Genuss auf der anderen. Das Alt-hergebrachte fühlt sich vom Modernen bedroht. Was bleibt dem Dorfpfarrer letztlich anderes übrig, als alles auf eine Karte zu setzen? Auf der Bühne wird diese Geschichte musikalisch virtuos von dem Akkordeonisten Valentin Butt und dem Geiger Roland Satterwhite im Stile Django Reinhardts begleitet. Ann-Kathrin Kramer zählt seit dreißig Jahren zur Crème der deutschspra-

chigen Filmschauspielerinnen. Auch als Drehbuch- und Kinderbuchautorin hat sie sich einen Namen gemacht. Den Grimme-Preisträger Harald Krassnitzer kennt man seit vielen Jahren unter anderem als Wiener Tatort-Kommissar.

Karten für die literarische Komödie mit Musik sind im Kulturbüro, Service Center Beverungen, Weserstr. 16 (Tel. 0 52 73 / 392 223) sowie in allen bekannten Vorverkaufsstellen erhältlich.

(Text: Kulturgemeinschaft Beverungen, Foto: Stefan Nimmesgern)



Wir machen Kultur - für Sie!



Und wer nimmt den Hund?
Komödie mit Marion Kracht, Michael Rolf, u.a.
Fr., 16.02.2024, 20 Uhr
Stadthalle Beverungen



BAROCK
The AC/DC Tribute Show
Sa., 24.02.2024, 20 Uhr
Stadthalle Beverungen



Das Phantom der Oper
Die Originalproduktion von Sasson/Sautter
Sa., 02.03.2024, 20 Uhr
Stadthalle Beverungen



Dinge, die ich sicher weiß
Schauspiel mit Christoph Tomanek, Nina Petri, u.a.
Mo., 11.03.2024, 20 Uhr
Stadthalle Beverungen



die feisten
Familienfest!
Sa., 06.04.2024, 20 Uhr
Stadthalle Beverungen



Urban Priol
Im Fluss. Täglich quellfrisch, immer aktuell!
Sa., 13.04.2024, 20 Uhr
Stadthalle Beverungen



Lisa Eckhart
Kaiserin Stasi die Erste
Fr., 26.04.2024, 20 Uhr
Stadthalle Beverungen



Die UDO JÜRGENS Story - sein Leben, seine Liebe, seine Musik
So., 12.05.2024, 18 Uhr
Stadthalle Beverungen

www.kulturgemeinschaft-beverungen.de

Karten: 0 52 73 - 392 223



SONNTAG
05.11.
2023



Street Food

auf dem Marktplatz
Holzminden



SAMSTAG
04.11.2023
17 bis 22 Uhr

SONNTAG
05.11.2023
12 bis 19 Uhr

HERBST- GLÜHEN

HOLZMINDEN

12 BIS 17 UHR
VERKAUFS-
OFFENER
SONNTAG



HOLZMINDEN
Stadt der Dörfer und Auen
im Weserbergland
Stadtmarketing Holzminde GmbH

WEIHNACHTSMARKT
HOLZMINDEN **27.11.23 – 7.1.2024**

SCHLITTSCHUHSPABHÜTTENZAUBER





Hameln Grünes Labor

Kunterbunter Projekt-Endspurt

Zum Schluss des Projektzeitraumes für das Grüne Labor geben wir nochmal alles und auf einen bunten Herbst folgt ein kunterbuntes Potpourrie interessanter Veranstaltungen. Bunt geht es auf jeden Fall bei der **großen Klemmbausteine - Ausstellung** am Samstag, 4.11. (10 - 18 Uhr) und Sonntag 5.11.23 (10 - 16 Uhr) zu. Unter dem Titel „Highnoon in Hameln - Jeder Brick ist gleich, Teil II“ (Wesersteine Hameln Klemmbausteine Noppensteine www.westersteine.de / De_Brickbuur) stellen rund 30 Aussteller, Mocer, kleine und große Klemmbausteine-Bauer in den Etagen der Stadtbücherei

und im Grünen Labor ihre Bauten und Szenarien aus. Anfang November gehen dann gleich die 3D-Insekten an den Start, die Kinder mit Astrid Wilkesmann in ihrem Papierladen „Einzelstück“ anfertigen können (1.11.). Um Insekten dreht sich dann auch alles bei einem Workshop „Kunst und Natur gehören zusammen“ mit der Künstlerin Magdalena Hohlweg (8.11.). Zur ersten Zeit mit Kind gibt die Naturkosmetikerin Ute Reißig bei einer Veranstaltung des Naturheilvereins Weserbergland im Grünen Labor wertvolle Informationen (2.11.) und wer noch ein weihnachtliches vegetarisches Menü ausprobieren möchte, ist beim Kochkurs

von Heilpraktikerin Cordula Alsdorf herzlich willkommen (9.11.) Ein bisschen Nostalgie weht am 16.11. durch das Grüne Labor, denn die Bibliothekarinnen Cornelia Behrendt und Doris Hedemann blättern mit interessierten Gästen im **Erzähl-Café** in alten Dewezets nach Anzeigen, Artikeln oder anderen Erinnerungen. Auch die **Tauschgeschäfte** blühen im Grünen Labor, denn im Sinne der Nachhaltigkeit und entsprechend der Agenda 2030, der sich das Grüne Labor ja auch verschrieben hat, ist es sinnvoll zu tauschen, statt neu zu kaufen. Und so gibt es am 11.11. von 11 - 13 Uhr die Möglichkeit, Stoffe zu tauschen. Jeder, der hat, bringt max. 3 Stoffe mit

(ca. 1-3 m je Stoff-Coupon) und hat dann die Möglichkeit, mit anderen zu tauschen. Aus einem reichen Fundus an Handarbeitsbüchern der Stadtbücherei kann man sich gleich eine passende Anregung zum Schneidern ausleihen. In die Welt der Puzzles können Interessierte dann am 18.11. (11-13 Uhr) eintauchen (bitte nur vollständige Puzzles). Um sich all diese interessanten Informationen notieren zu können, gibt es für Kinder ab Jahren die



STAUDEN JUNGE
Gartenpflanzen

"Blumen sind das Lächeln der Erde."
(Ralph Waldo Emerson)

Verschenken Sie ein Lächeln!
Mit unseren Gutscheinen!

Auch online unter:
www.stauden-junge.de

Hameln-Wehrbergen
Tel. 0 51 51 / 34 70
www.stauden-junge.de
info@stauden-junge.de

Foxy Schlaufuchs wünscht euch eine entspannte Adventszeit

Kontakt, Infos und Veranstaltungsprogramm:
www.GruenesLaborWeserbergland.de

Geöffnet durch:
ZUSAMMENARBEITUNG
WESERBERGLAND

Stadt Hameln

PfortMÜHLE Grünes LABOR

PfortMÜHLE Stadt BÜCHEREI



Möglichkeit, sich ein kleines Heft selbst anzufertigen (17.11.).

Tür auf! Mein Einstieg in Bildung für nachhaltige Entwicklung

heißt es in einem Workshop-Angebot der VHS Hameln und der Stiftung Kinder forschen, der am 23.11. im Grünen Labor für pädagogische Fach- und Lehrkräfte aus Kitas, Horten und Grundschulen angeboten wird.

Nachhaltigkeit ist mehr als „Bio“. Bildung für nachhaltige Entwicklung ist ein Bildungskonzept, das Mädchen und Jungen darin stärken will, unsere komplexe Welt einschließlich ihrer begrenzten Ressourcen zu erforschen, zu verstehen, aktiv zu gestalten und dabei auch an andere Menschen, denen weniger zur Verfügung steht, und an kommende Generationen zu denken.

Doch worin besteht der Unterschied zwischen Bildung für nachhaltige Entwicklung (BNE) und Nachhaltigkeit? Und welche Themen, Methoden und Ziele gehören zum Bildungskonzept BNE? Die Einstiegsfortbildung „Tür auf!“ beschäftigt sich mit Nachhaltigkeitsfragen, die im Alltag der Mädchen

und Jungen auftauchen. Gezeigt wird, dass forschendes Lernen eine Methode ist, die sich auch für die BNE-Praxis eignet.

Um Nachhaltigkeit geht es auch immer mehr in kleinen und mittelständischen Unternehmen. Dazu bietet das Grüne Labor in Kooperation mit der Hamelner Wirtschaftsförderung einen Workshop „**Nachhaltigkeit – was bedeutet das für mein Unternehmen?**“ (23.11.) an.

Nachhaltigkeitsexperte Dr. Frank Corleis und Nachhaltigkeitsberaterin Sara Zwischenbrugger zeigen auf, wo Chancen im Hinblick auf die Zukunftsfähigkeit liegen und welche „Hebel“ zu betätigen

sind, um ökologische, soziale und gesellschaftliche Aspekte erfolgreich im eigenen Unternehmen zu integrieren.

Aus der Praxis berichtet dazu beispielhaft Stefan Schlichte, Geschäftsführer der Druckerei Unger & Pauselius – Ihre Drucker GmbH aus Hameln.

Um Anmeldung wird, wie bei auch bei den anderen Veranstaltungen gebeten. Und zum guten Schluss gibt es ein **Partnernetzwerktreffen** (24.11.), bei

dem sich einige neu hinzugekommene Partner kurz vorstellen – inzwischen gibt es 44 Netzwerkpartner*Innen – und der Abend bei einem Erfahrungsaustausch im adventlichen Ambiente des Grünen Labors ausklingt.

Alle Termine und Infos unter www.grueneslaborweserbergland.de und unter stadtbaecherei.hameln.de unter **Veranstaltungen - Hameln**.

(Text & Fotos: Stadtbücherei Hameln, Andrea Beißner)

Geruch aus meiner Kindheit

Schneesternenstaub
feinstes Winterweiß

Janine Niemann-Rich

Gärtneri SPORLEDER Wir wünschen Ihnen eine besinnliche Adventszeit!
www.sporleder-gaertneri.de

Adventsdekoration	Beetpflanzen & Stauden	Gourmet- & Geschenkartikel	Blühende & grüne Zimmerpflanzen	Schnittblumen & Sträuße

Öffnungszeiten: Mo.-Fr. 9-18 Uhr - Sa. 9-16 Uhr - So. 10-12 Uhr Hehlen: 05533/5354 Bad Münder: 05042/912960

Landgasthaus Hoffmeister gebaut 1728

- 3 DZ, 2 ZBZ - alle mit TV, Dusche & WC
- Restaurant tägl. ab 17:30 Uhr (Ruhetage: Mittwoch & Sonntag)
- Saal bis ca. 60 Personen & Catering

Hauptstr. 41, Hehlen, Tel. 05533-4800
www.landgasthaus-hoffmeister.de

GOLDSCHMIEDE MELANIE HEINRICHS

Ihr Meisterbetrieb in Hehlen
Wolfskamp 5 - 37619 Hehlen
Tel.: (0 55 33) 99 97 90

Schmuckunikate
Umarbeitungen
Anfertigungen
Reparaturen
Trauringe



Lüerdissen Syltcafé Fresenhof

Paul O'Brien aus Kanada

Freitag
03.11.2023
19:30 Uhr

Paul O'Brien lebt in Nova Scotia in Kanada, begann sein musikalisches Leben aber in Birmingham. Als Kind irischer Eltern spielte er von klein auf irische Musik und lernte Bodhran, Gitarre, Mandoline und Bouzouki. Jedoch entwickelte sich das Songwriting und Singen zu seiner Leidenschaft.

Im Jahr 2009, nachdem er mehrere Alben aufgenommen hatte, wurde Paul von dem berühmten deutschen Label Stockfish Records eingeladen, um in ihrem Studio bei Göttingen ein Album aufzunehmen. Nach diesem Album und einer kurzen Tour veränderte sich sein Leben

und gab ihm eine zweite Chance, die er Deutschland und seinen Menschen zuschreibt. Er ist Deutschland für immer dankbar und nennt DE oft seine zweite Frau. Tatsächlich trägt sein letztes Album den Titel "Songs in the key of DE" und enthält Original-Songs, die von Deutschland, seinen Menschen und Orten inspiriert sind.

Seit 2009 tourt Paul ausgiebig durch Europa. Die Tatsache, dass seine Songs Geschichten sind, und der Klang des singenden Publikums sind seine Markenzeichen. Die Songs decken alle Aspekte seines Lebens ab: vom Einwanderer in Kanada bis zur Einführung in die Kultur der First Nation - der kanadi-

schen Ureinwohner - und lebenslangen Unterrichts und vieles mehr.

Er hat bis Ende 2022 bereits über 200 Schulen besucht. Alleine in Deutschland gab er insgesamt über 500 Schulworkshops. In Verbindung mit diesem Konzert besucht er auch an fünf Tagen drei Schulen im Landkreis Holzminden. Mit diesem Konzert gibt es ergänzend dazu die Möglichkeit ihn als Musiker live auf der Bühne zu sehen.

Ein Singer-Songwriter mit keltischem Einschlag und einer Kiste voller Geschichten und Lieder, die das Publikum nicht vergessen wird.

Onlinereservierung in begrenzter Anzahl unter <https://reservation.ticketleo.com/event/24702/paul-obrien>
Zu den Konzerten gibt es neben

Getränken im Fresenhof die beliebten Fischhäppchen, welche bis 12 Uhr am Montag vor dem Konzerttermin u.a. auch über die Homepage www.fresenhof.de vorbestellt werden können, mit frischem Matjes, Lachs und Krabben von Fisch Blum direkt von der Insel Sylt. Einlass ist Eine Stunde vor Konzertbeginn. Karten gibt es für 15 Euro unter 05534-9109119 oder in begrenzter Anzahl online.

(Text & Fotos: Paul O'Brien / Arndt Denecke)



Landbäckerei

Stephan Diener



Brot
Brötchen
Kuchen
Snack's

...mmh lecker, vom Bäcker!

Schorborn - Eschershausen
Stadtoldendorf - Deensen

Traditionelle Bäckerei in 3. Generation

Öffnungszeiten in Eschershausen (Tel.: 05534-999516):

Di.-Fr. von 6.30 Uhr bis 18.00 Uhr
Sa. von 6.00 Uhr bis 12.30 Uhr

In der Adventszeit bieten wir eine große Auswahl an Keksen, verschiedenen Stollen und Honigkuchen aus eigener Herstellung an! Ab sofort gibt es wieder Prilleken und Quarkbällchen, auch die Saison mit verschiedenen gefüllten Berlinern hat begonnen.





Fresenhof

Sylter Bistro • Café • Teestube



Inh. Arndt Denecke - Fon: 05534 - 9109119
Hhbergstraße 13 - 37635 Lüerdisen
www.fresenhof.de - Email: fresenhof@t-online.de
Facebook: www.facebook.com/Fresenhof



Konzerte & mehr 11/23 - 4/24

Paul O'Brien aus Kanada



Paul O'Brien lebt in Nova Scotia in Kanada, begann sein musikalisches Leben aber in Birmingham. Als Kind irischer Eltern spielte er von klein auf irische Musik und lernte Bodhran, Gitarre, Mandoline und Bouzouki. Ein Singer-Songwriter mit keltischem Einschlag und einer Kiste voller Geschichten und Lieder, die das Publikum nicht vergessen wird.

Freitag - 03.11.23 - 19:30 Uhr - 15 €

<https://reservation.ticketlevo.com/event/24702/paul-obrien>

Lesung Kriminaltango

Dunkle Gestalten, knisternde Spannung und rote Laternen im Fresenhof...
Glühende Spannung liegt in der Luft, wenn die Autorinnen ihre Krimis vorstellen.
Sabine Hartmann mordet am liebsten in der Nachbarschaft. Sunje Sandes Mörder verwenden skurrile, aber tödliche Mordinstrumente, während Diana Naumann immer das passende Rezept zum erfolgreichen Mord parat hat.
Moerderiert wird der Abend von Sabine Baraniak, die kurz, aber heftig Leute um die Ecke bringt.
Lassen Sie den Kneifer besser daheim....

Samstag - 13.01.24 - 19:30 Uhr - 10 €

<https://reservation.ticketlevo.com/event/27283/lesung-kriminaltango>

Marie's Wedding Duo Scottish and Irish Folk



Das Duo spielt seit 2012 zusammen auf großen und kleinen Bühnen in ganz Deutschland, England und den Niederlanden. Der Charme des Duos, seine Empathie und der besondere Sinn für Humor machen ihre Auftritte zu einem Ereignis, an das man sich gerne erinnert.

Freitag - 16.02.24 - 19:30 Uhr - 15 €

<https://reservation.ticketlevo.com/event/26286/maries-wedding-duo>

Blues mit Greyhound George & Andy Grünert



Der Sound der Beiden liegt zwischen dem akustischen, vom Klang der Resonatorgitarre bestimmten Delta-Blues und dem frühen, elektrifizierten Chicago-Stil, wie ihn Muddy Waters oder Little Walter in den 40er und frühen 50er Jahren entwickelt haben. Dabei ergänzt sich die rauhe Shouter-Stimme von Andy perfekt mit der von George.

Freitag - 08.03.24 - 19:30 Uhr - 15 €

<https://reservation.ticketlevo.com/event/27094/greyhound-george-andy-gruenert>

irische & schottische Folkmusik mit Tunewood



Die facettenreiche klangliche Kombination von Hakenharfe und Holzquerflöte entfaltet sich im gekonnten Zusammenspiel der beiden Musikerinnen, die das Publikum Melodien vielfältiger Emotionen von düster-zarten Balladen bis hin zu schwungvoll fröhlichen Polkas erleben lässt.

Freitag - 05.04.24 - 19:30 Uhr - 15 €

<https://reservation.ticketlevo.com/event/27101/tunewood>

Vorschau mehr unter www.syltcafe.de

- 26.04.24 Richie Ros aus Irland
- 24.05.24 Robby Ballhausen
- 14.06.24 Mathew James White
- 13.09.24 Morgan Finlay
- 03.10.24 Simon Kempston

Sylter Fischhäppchen

Bestellen Sie bitte die Fischhäppchen spätestens am Montag vor dem Konzert bis 12 Uhr - gerne auch über unsere Homepage.



Zu jedem Konzert gibt es neben Getränken im Fresenhof die beliebten Fischhäppchen mit frischem Matjes, Lachs und Krabben von Fisch Blum direkt von der Insel Sylt. Einlass ist eine Stunde vor Beginn.

Das Weserbergland im Überblick

Märchen, Sagen, Legenden & Persönlichkeiten



- **Anneken - Mäken von Brakel** ☞
- **Aschenputtel**, Polle ☞
- **Baron Münchhausen**, Bodenwerder ☞
- **Baxmann**, Hessisch Oldendorf ☞
- **Bursche Heinrich**, Hann. Münden ☞
- **Das tapfere Schneiderlein**, Wahlsburg
- **Das Waldhaus**, Delligsen
- **Der Fiedler in der Wolfsgrube**, Hellental
- **Der gestiefelte Kater**, Oedelsheim
- **Der Junge von der Weser**, Uslar
- **Die Springwurzeln**, Kötterberg
- **Doktor Eisenbart**, Hann. Münden ☞
- **Dornröschen**, Hofgeismar
- **Droste von Hanstein**, Hann. Münden ☞
- **Graf Reinhard**, Sababurg/Reinhardswald



- **Hänsel und Gretel**, Höxter ☞
- **Hans im Glück**, Immenhausen
- **Hieronymus der schwarze Mönch**, Hann. Münden ☞
- **Jäger Hackelberg**, Uslar und Holzminden
- **Märchenerzähler vom Deister**, Springe ☞
- **Rapunzel**, Trendelburg
- **Ratsnachtwächter Heinerich**, Springe ☞
- **Rattenfänger**, Hameln ☞
- **Riese Kruko**, Krukenburg
- **Riesentochter Brama**, Bramburg bei Hemeln
- **Riesentochter Saba**, Sababurg/Reinhardswald ☞
- **Riesentochter Trendula**, Trendelburg ☞
- **Ritter Dietrich**, Hofgeismar/Trendelburg

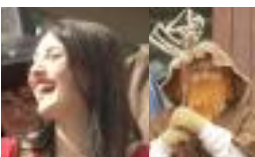

- **Schneewittchen**, Gieselwerder ☞
- **Süntelgeist**, Bad Münder ☞
- **Wilhelm Raabe**, Eschershausen

Hier erhalten Sie unsere Postkarte "Eisvogel im Weserbergland":

- **Alfeld M. Niemeyer**
Cigarren
- **Bad Gandersheim M. Niemeyer**
Cigarren
- **Bevern**
Weserrenaissance
Schloss
- **Bisperode** futureshop
- **Bodenwerder** Dies &
Das, Touristen-Info,
Uhrenmeisterei
- **Eschershausen** Tintenklex
- **Hameln** Ticketfabrik



- **Holzminden** Touristen-Info
- **Lüerdissen** Syltcafé Fresenhof
- **Negenborn** Sparkuhle
- **Stadtoldendorf** Samtgemeinde
- **Wegesen** Ferienwohnungen im Cnauceltaidd

Hier könnte Ihr Eintrag aus dem Weserbergland stehen!
ab 1/8 Anzeige kostenfrei oder 2 €/Zeile

Büchereien

■ Stadtbücherei Hameln

Sudetenstr. 1 - Telefon: 0 51 51 / 202-1397
Di, Do & Fr 12-18 Uhr, Mi 10-18 Uhr, Sa 10-13 Uhr

■ Stadtbücherei Holzminden

Obere Straße 30 - Telefon: 0 55 31 / 93 64-0
Öffnungszeiten: Di & Do 11-18 Uhr, Mi, Fr & Sa 10-13 Uhr

Burgen, Klöster & Schlösser

■ Hotel Burg Trendelburg

www.burg-hotel-trendelburg.com - Tel. 0 56 75 - 90 90

■ Kulturzentrum Weserrenaissance Schloss Bevern

Infos zu Sonderterminen für Führungen sowie zu Veranstaltungen und Hochzeitsterminen:

0 55 31 / 707-109 u. -148

www.schloss-bevern.de - kultur@schloss-bevern.de

Impressum

Herausgeber: Arndt Denecke

Redaktionsanschrift: Ithbergstr. 13, 37635 Lüerdissen

Gestaltung/Satz/Layout/Fotos/Text: Arndt Denecke

Anzeigenaufgabe: eisvogel@solling-vogler.de

Mobil 0172-5678193, Fon 05533-9799460, Fax 05533-9792736

Anzeigenschluss und Redaktionsschluss: am 1. des Vormonats

Internet: www.eisvogel-kalender.de/www.eisvogel-magazin.de

kostenfreies Melden von Veranstaltungen:

www.eisvogel-kalender.de/veranstaltung-melden.html

(bis zum 1. des Vormonats)

Ausgelegt:

www.eisvogel-kalender.de/ausgelegt.html

Konto: Arndt Denecke, Postbank

IBAN: DE96 3701 0050 0989 3365 05, BIC: PBNKDEFFXXX

Auflage: 4.000

Erscheinungsweise: alle 2 Monate

Druck: Lindhauer Druck & Medien

Titelbild: Paul O'Brien, Foto: Rene Flindt

Teaser (v.l.n.r.): Fotos: 2x Arndt Denecke, de brickbuur, dolce vita

Für unverlangt eingesandte Manuskripte, Fotos und sonstige Unterlagen wird keine Haftung übernommen. Die Fotografen handeln eigenverantwortlich. Rücksendungen nur, wenn Rückporto beigelegt wird. Veranstaltungshinweise ohne Gewähr! Abdruck, auch auszugsweise, nur mit schriftlicher Genehmigung des Herausgebers. Von uns gestaltete Anzeigen sowie im "Eisvogel-Magazin & Kalender im Weserbergland" veröffentlichte Texte dürfen nicht zur gewerblichen Verwendung durch Dritte übernommen werden.

Labels

Unter dem Label „Echt!-Solling-Vogler-Region“ werden Unternehmen der Region gebündelt, die besondere, traditionelle, regionale und unverwechselbare Waren bester Qualität anbieten. Es müssen fest definierte Kriterien erfüllt werden, um das begehrte Siegel der Regionalmarke zu erhalten.

Haftungsausschluss

Der "Eisvogel - Magazin & Kalender im Weserbergland" übernimmt keine Gewähr für die Richtigkeit und Vollständigkeit der im Veranstaltungskalender vorgefundenen Informationen. Er haftet nicht für irgendwelche Verluste oder Schäden, die Ihnen als Informationssuchenden dadurch entstehen können, dass Sie auf irgendeine Information vertrauen, die Sie im Veranstaltungskalender vorgefunden haben. Darüber hinaus übernimmt der "Eisvogel-Magazin & Kalender im Weserbergland" keinerlei Gewähr und Haftung für die durch Dritte angebotenen und durchgeführten Veranstaltungen. Bei Verlosungen ist der Rechtsweg ausgeschlossen.

Das Weserbergland im Überblick

■ Schloss Corvey

Besichtigung in der Wintersaison ab 02.11.2023 nur mit einer Gruppenführung möglich
Anmeldung unter 05271 68168 - www.corvey.de

Echt! Solling-Vogler-Region

■ Bergbräu - Privatbrauerei in Uslar

www.bergbraeu.de
Rosenstraße 10 - Tel. 0 55 71 / 92 22 - 0

■ Landschlachtere Schomburg in Ottenstein

www.landschlachtere-schomburg.de
Korfstraße 9 - Tel. 0 52 86 / 278

■ Verlag Jörg Mitzkat in Holzminden

Bücher aus dem Weserbergland - www.mitzkat.de
Literatur, Bildbände, Sachbücher - Tel. 0 55 31 / 24 26

Gastronomie

■ Erlenhof - Bauernlädchen & Café in Herstelle

mit Ferienwohnungen und jahreszeitlicher Dekoration
www.erlenhof-cafe.de - Tel. 0 52 73 / 74 61

■ Gasthaus zur Fähre in Herstelle

mit wunderschönem Ausblick auf die Weser
www.gasthaus-zur-faehre.de - Tel. 0 52 73 / 74 84

■ Kaffeelino in Fredelsloh

Sollingstraße 56 - www.kaffeelino.de - Tel. 0 55 55 / 665
Mi. - So 11-18 Uhr (Sa. & So. mit Reservierung)[^]

■ Köterberghaus, Hotel - Restaurant - Café

täglich von 9:00 Uhr bis zum Sonnenuntergang geöffnet
www.koeterberg.de - Tel. 0 52 83 / 6 59

■ Landgasthaus Hoffmeister in Hehlen

Hauptstr. 41 - täglich ab 17:30 Uhr außer Mi. geöffnet
www.landgasthaus-hoffmeister.de - Tel. 0 55 33 / 48 00

■ Ratskeller Duingen

Gruppen ab 10 Personen auf Anfrage
Töpferstraße 10 - Tel. 0 51 85 / 84 50

■ Restaurant zum Keglerheim in Bad Gandersheim

ganzjährig warme Küche, seit 50 Jahren
www.jungesblut-gastronomie.de - Tel. 0 53 82 / 26 13

Theater & Veranstaltungsorte

■ Fresenhof, Syltcafé in Lüerdissen

Konzerte: www.syltcafe.de - Tel. 0 55 34 / 9 10 9 11 9

■ Theater Café "dolce vita" in Lauenförde

Lange Str. 6 - www.kultur-kreis.com - Tel. 05273 / 801100

Touristeninformationen

■ Stadtmarketing Holzminden GmbH

Markt 2, 37603 Holzminden
www.stadtmarketing-holzminden.de

■ Tourismuszentrale östliches Weserbergland

Hannoversche Straße 14a - 31848 Bad Münder
Tel. 0 50 42 / 92 98 04 - www.oestliches-weserbergland.de

■ Touristik-Information Hochsolling

Im Wildparkhaus, Wildpark 1
37603 Holzminden-Neuhaus

■ Touristik-Information Uslar

Lange Str. 1/Altes Rathaus, 37170 Uslar
Tel. 0 55 71 / 3 07-220, Fax 0 55 71 / 3 07-227

Unterkünfte

■ Ferienwohnungen im Cnaueltaidd

mit 5 Sternen (DTV) - www.cnaueltaidd.de
Wegensen bei Bodenwerder - Tel. 0 172 / 56 78 193

■ Ferienwohnung Marianne und Albert Lange

Eschershausen, Tel. 05534 / 586

■ Hotel Burg Trendelburg

www.burg-hotel-trendelburg.com - Tel. 0 56 75 - 90 90

■ Hotel garni Gerichtsschänke

im Stadtzentrum der Roswithastadt Bad Gandersheim
www.hotel-gerichtsschaenke.de - Tel. 0 53 82 / 98 01-0

www.kuechen-noack.de

Öffnungszeiten
Di - Fr von 09:00 - 18:00 Uhr
Sa von 09:30 - 13:00 Uhr

VIER STANDORTE, ZWEI NAMEN,
EIN TEAM!

Wir freuen uns auf Ihren Besuch!

**Küchenstudio
NOACK**

Vereinbaren Sie noch heute einen
Planungstermin für Ihre Traumküche

Göllinger Straße 57
31061 Alfeld
05181 - 2214

Stadtweg 19
37154 Northeim
05551 - 91 49 300

ALFELD | LEHRTE | NORTHEIM | BARSINGHAUSEN



GESUNDHEITZENTRUM
AKUPUNKT-MASSAGE nach Penzel
Physiotherapie Heyen

Willy-Penzel-Platz 3, D-37619 Heyen bei Bodenwerder
 info@apm-penzel.de www.apm-penzel.de Telefon: 0 55 33/97 37-0



Unsere Leistungen im Fachbereich „APM“

- AKUPUNKT-MASSAGE nach Penzel • energetische Wirbelsäulenthherapie • Colon-Hydro-Therapie • Narbenpflege

Unsere Leistungen im Fachbereich „Physiotherapie“

- Krankengymnastik, Osteopathie, Manuelle Therapie, CMD
- medizinische Massagen, manuelle Lymphdrainage
- Reiki, Ayurvedische Ganzkörperölmassagen

Unsere Leistungen im Fachbereich „TCM“

- qualifizierte Fachberatungen im gesamten Spektrum der chinesischen Medizin (z.B. Akupressur, Kräuter, QiGong)

Unser Gesundheitszentrum ist barrierefrei und verfügt über ausreichende Parkplätze unmittelbar vor dem Eingang.

**TANNEN-
EVERLIEN**



**vielfältige Auswahl an Grabgestecken,
Adventsfloristik und Weihnachtsbäumen**

Adventsausstellung

am 25.11.2023 ab 13 Uhr

Weihnachtsbaumverkauf

durchgehend geöffnet vom 13.12.2023

bis 24.12.2023 (auch an den Wochenenden)

geöffnet MO. - SA. 9 bis 13 Uhr

MO., DI., DO., FR. auch 15 bis 18 Uhr

Holzanger 7 - Tel. 05565 - 400

37574 Wenzen (Einbeck)

GÖMANN

Taxi & Mietwagen Service

Inh. Bernd Henke

Flughafentransfer • Krankenfahrten sitzend
 Wandergruppen willkommen • 24 Std.-Service
 Telefon 0 55 34 / 94 11 50 (Eschershausen)



Reparaturen aller Fabrikate

WILLI SPARKUHLE

- * SB-Tankstelle * Reifen-Service
- * Tankshop * Rasenmäher-Zubehör
- * Getränke * POST (Briefmarken-Service)
- * Holzkohle * Gashandel
- * TÜV - GTÜ - AU

* **LAND ROVER**

Geländewagen-Service und
 Sonderumbauten, Wohnmobil-Service



alles unter einem Dach in
37643 NEGENBORN
 Neue Straße 3
 Telefon 05532 - 8201